Nº 138 NORMA Editorial

LA REVISTA DE LOS JÓVENES ARTISTAS

# ¡Pibus!

4,95€
Septiembre 2011
Canarias 5,10€

@FAFNIR99

ESCENA REALIZADA POR

Doraemon ¡ARRASA!

Disney Phineas y Ferb ¡TODO ES POSIBLE!

BEN 10 ULTIMATE ALIEN NUEVOS EPISODIOS

DRAGON BALL Z COMBATE TOTAL

9 771576 222004 00138

# ¡NOS PANDAVEMOS!

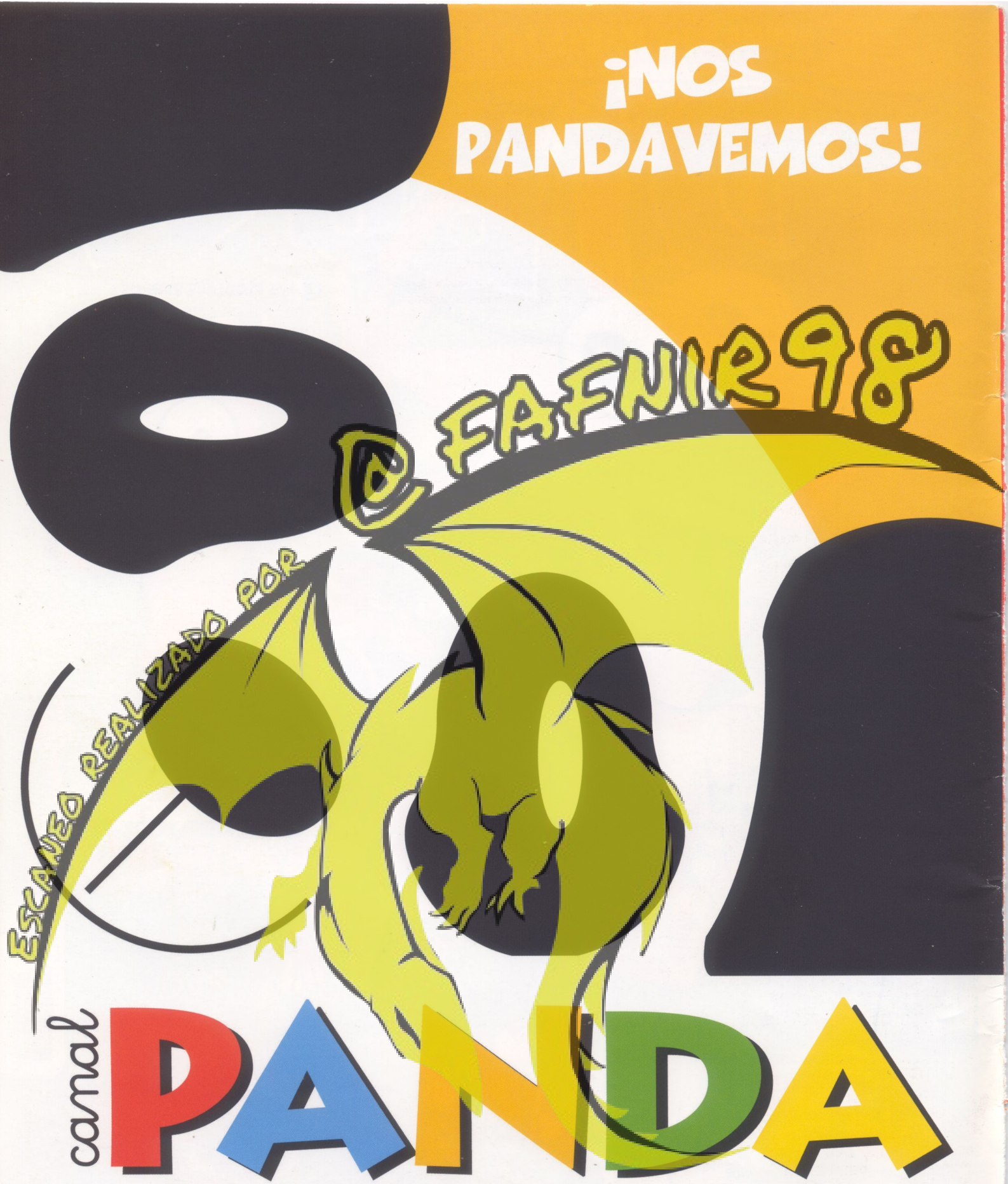


canal PANDA

WWW.CANALPANDA.ES

DIGITAL+ ONO Movistar Imagenio CABLE LOCAL

# ¡Bienvenido! 138

¿Sabes qué, dibucolega? Estamos trabajando a lo bestia para desarrollar una supermáquina que pare el tiempo, y poder estrenarla en la siguiente ¡DIBUS!

¡Sería el mejor regalo del mundo! Piénsalo bien, si conseguimos parar el tiempo justo ahora... ¡no tendrías que ir al cole! Pero no te hagas muchas ilusiones, dibucolega, porque todas las pruebas que hemos hecho hasta ahora no han funcionado... ¡Aunque seguimos intentándolo! ¡Ya te contaremos!

## SUMARIO


4 EL NOTICIERO
6 EL JUANDO
8 CELE X UN TUBO
12 DRAGON BALL Z
14 REPORTAJE MADE IN ¡DIBUS!
18 LOS SECRETOS DE LA MAGIA
22 LA SECCIÓN DIBUECOLÓGICA
24 LAS GOMAS DE IWAKO
26 PERSONAJE DEL MES: FERB FLETCHER
30 LIBROMANÍA Y COMICMANÍA
33 DIBUGAME
46 DIBUMANGA
48 SECRETOS DEL MANGA
50 ESCUELA DE MANGA
52 AVENTURAS EN VIÑETAS
53 CONSEJOS DE DIBUJO
54 TUERCAS Y COLORES
56 EL MAESTRO PICOSSO Y CHINCHETA
60 DIBUJANDO CON LEONARDO
62 CÓPIALO
64 CIENCIA A LO LOCUS
66 LA SECCIÓN DE YOKAI
67 DIBUHORÓSCOPO
68 EL CÓMIC DEL LECTOR
69 EL CLUB DIBUS
80 DIBUTIENDA


## CÓMICS


1 TASH & TRASH — Dino
2 LA PANDILLA DIBU — Alex López
7 LOS PEQUEÑOS DIABLOS — Olivier Dutto
11 MINIMONSTERS — David Ramírez
16 PÍO, PÍO... ¡CUAK! — Lapuss, Baba & Tartuff
24 JUANDE SASTRE Y SUS COLEGAS — Steve Baker
28 DINOKID — David Ramírez
28 NELSON — Bertschy
32 KID PADDLE — Midam
65 ZUMBADOS — Juan Carlos Bonache


## DIBUCONCURSOS


17 GENERATOR REX
20 NINTENDO SELECTS
29 CARRERA GO!!!
36 THE LEGEND OF ZELDA
43 GREEN LANTERN
49 WII MOTION PLUS
59 NORMA EDITORIAL
61 GORMITI

@FAFNIR98

¡DIBUS! SOMOS...

NORMA Editorial


**Directora:** Estefanía Vidal. **Consejo de redacción:** Estefanía Vidal, Óscar Valiente y Elena Lorán. **Maquetación:** Itxaso Ferreras **Auxiliar de maquetación:** Elena Ramos. **Dibuartistas:** J.C Bonache, O.Dutto, Dino, Alex López, Dani Cruz, David Ramírez, Ricardo Peregrina, Midam, Bertschy, Mike Bonales, Steve Baker, Baba, Lapuss y Tartuff. **Diburredactores:** Estefanía Vidal. **Corrige:** Sergio Colomino. **Edita:** Norma Editorial, S.A. **Produce:** Marià Martí. **Internet:** Nuria Campamà. **Redacción:** Pg. de Sant Joan 7, 08010 Barcelona. Tel.: 93 303 40 38 Fax: 93 303 68 31 **revistadibus@normaeditorial.com** **Marketing, publicidad y promociones:** Elena Lorán. **marketing@normaeditorial.com** Tel.: 93 303 68 36 **Dibutienda, suscripciones y números atrasados:** José Cardenal: Tel.: 93 244 81 25 **suscripciondibus@normaeditorial.com** Imprime: Litografía ROSÉS Distribuye: SGEL (Tel.: 91 657 69 00) Depósito legal: B-52787-2000 Distribución controlada por



¡DIBUS! no se hace responsable de las opiniones vertidas por sus colaboradores. Prohibida la reproducción por cualquier medio o soporte de los contenidos de esta publicación, en todo o en parte, sin permiso del editor. ¡DIBUS! © 2010 NORMA Editorial. Las imágenes son propiedad de sus respectivos propietarios, y han sido utilizadas con fines informativos. Las obras gráficas son © de sus respectivos autores o propietarios.

AVISO LEGAL IMÁGENES DE LA PORTADA:
©Disney Enterprises, Inc. All Rights Reserved.
©Akira Toriyama/Shueisha, Toei Animation.

© 1970-2011 Fujiko Pro.
TM & © 2009 Cartoon Network


TASH & TRASH

© Dupuis, Dino for the present syndication www.crocodino.com

# La pandilla de Dibu

Guión y dibujo: Alex López

Arait Multimedia

© LEVEL-5/FC INAZUMA ELEVEN · TV TOKYO Licensor for Europe : ARAIT MULTIMEDIA, S.A.

# INAZUMA ELEVEN™

Sólo con

# PHOSKITOS®

# GRATIS

## 1 tirador + disco

**Hay 9 DIFERENTES**
**¡Colecciónalos!**

**¡Búscalos en tu tienda habitual!**

Promoción válida del 1 Septiembre 2011 al 31 Diciembre 2011.

WWW.PHOSKITOS.ES

@FAFNIR98

# El Noticiero Planet

Las noticias más frescas de la redacción de ¡Dibus!

## Código Lyoko

¿Eres seguidor de Código Lyoko? Pues apunta esto, porque ya se está preparando la esperadísima quinta temporada de la serie. Eso sí, todavía no hay fecha para su estreno en la tele.

## Stabilo

El lápiz portaminas ergonómico EASYergo de Stabilo está diseñado para mejorar tu escritura. Hay modelos para diestros y para zurdos, y está disponible en 4 colores diferentes. Viene con una mina extragruesa, e incluye un sacapuntas ergonómico para que lo tengas siempre bien afilado.

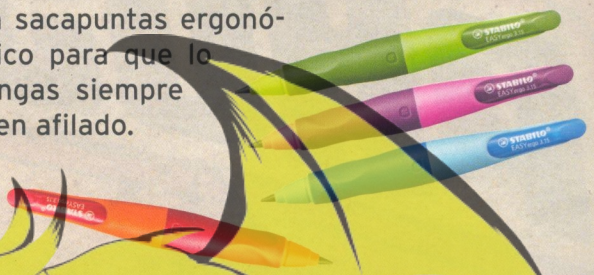

## Harry Potter

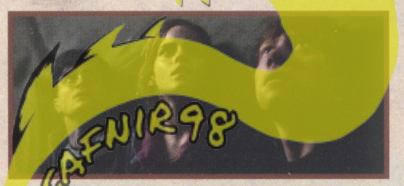

Si tienes internet y eres fan de **Harry Potter**, anota este link: www.pottermore.com/es. Se trata de una web oficial y gratuita que ofrece una nueva experiencia online sobre los libros de tu mago preferido. Pero ojo, que la web no estará plenamente operativa hasta el mes de octubre. ¡Te seguiremos informando!

## Gamefest

Anota esto, colega, porque ya hay fecha para el próximo Gamefest, el salón de videojuegos más importante de España. Se celebrará en Madrid del 29 de septiembre al 2 de octubre. Presentaciones, conferencias, un montón de juegos para probar...

## PHOSKITOS

¿Te gusta Inazuma Eleven? ¿Te gustan los Phoskitos? Pues entonces no tienes ninguna excusa, porque desde este mes vienen con un tablero y un disco con una canica en el interior para que ruede. ¡A jugar!

©2011 Viacom International Inc. All Rights Reserved. Nickelodeon and all related titles, logos, and characters are trademarks of Viacom International Inc.

# El Mando

¡Cómo! ¿Que tu serie preferida todavía no está en nuestro ranking? Pues ya sabes lo que tienes que hacer: ¡mandarnos tus votos por carta o por mail!

## RANKING TV

1. **BOB ESPONJA**

2. **INAZUMA ELEVEN**

3. **PHINEAS Y FERB**

4. **ONE PIECE**

5. **LOS PINGÜINOS DE MADAGASCAR**

6. **GENERATOR REX**

7. **BEN 10**

8. **POKéMON**

9. **GERONIMO STILTON**

10. **DORAEMON**

@FAFNIR98

# MI SERIE PREFE

**Hugo Bouleigne, Zaragoza.**

Mi serie prefe es Inazuma Eleven. Un día fui a casa de un amigo, y me enseñó el videojuego. Me gustó y me lo compré. Desde entonces siempre veo la serie. Mi personaje prefe es Jordan Greenway, porque es muy simpático y tiene muy buenas supertécnicas como el astro remate. Además, es uno de los personajes más rápidos de la serie.

Envíanos un mail a revistadibus@normaeditorial.com con el asunto "Mi serie prefe" y cuéntanos cuál es tu serie de dibujos preferida y por qué te gusta tanto. Los mejores mails serán publicados en las páginas de la revista. Venga, dibucolega, no seas vago ¡estamos ansiosos por enterarnos de tus dibusugerencias!

# LOS PEQUEÑOS DIABLOS

Guión y dibujo: Olivier Dutto Color: Benoît Bekaert

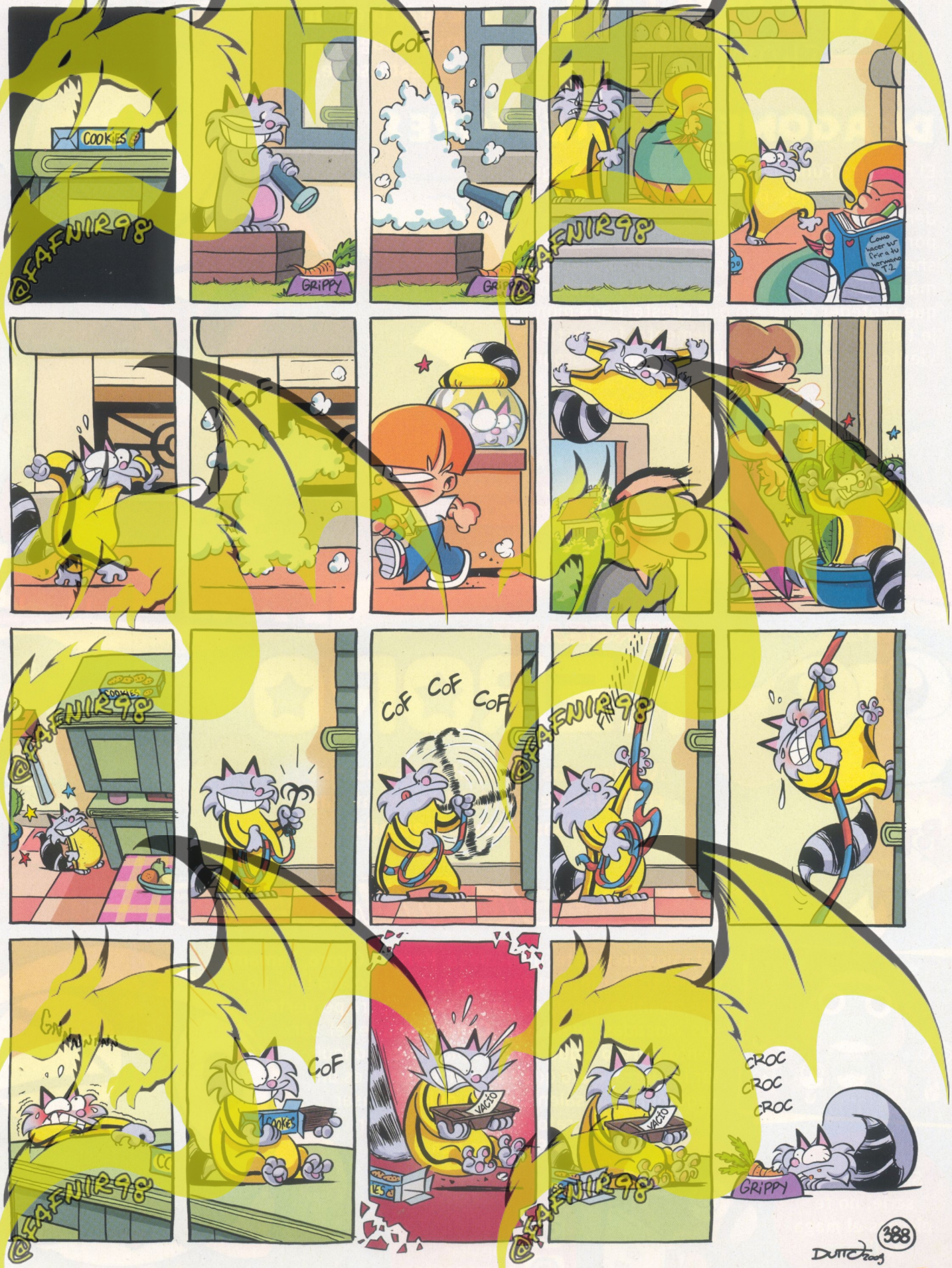


© MC Productions – Dutto.

# Xiaolin Showdown

**Convertirse en un dragón xiaolin no es sencillo, y si no que se lo pregunten a los protagonistas de esta serie.**

## DRAGONES PROTECTORES

El maestro Fung del templo xiaolin ha escogido a cuatro monjes para convertirlos en poderosos dragones xiaolin. ¿Por qué? Pues porque las fuerzas del mal quieren robar los shen gong wu, unos artefactos con poderes mágicos, que los dragones xiaolin tendrán que proteger cueste lo que cueste. Cada monje tiene afinidad con un elemento: fuego, tierra, viento y aire, y estos elementos les otorgan unos poderes característicos. ¡Sigue sus aventuras!

**EMISIÓN**

Varios horarios.
Consultar programación.

# SERGEANT KERORO

**¡Vuelven las ranas alienígenas más chifladas de la tele! Las aventuras y las risas están aseguradas.**

## PROBLEMAS AL ATAQUE

Estamos de suerte, dibucolega, **Keroro**, **Giroro**, **Tamama** y el resto de ranas alienígenas han vuelto a la tele. Lo que significa que ya no tienes excusa para perderte sus alocadas aventuras. Como siempre, el sargento **Keroro** sigue con sus planes de conquistar la Tierra, claro que como en el fondo es un vago nunca le salen bien. Si quieres pasar un rato divertido, no te pierdas **Sargento Keroro**.

Si te aburres en septiembre, no te pierdas el maga de Keroro.

**EMISIÓN**

CN
Varios horarios.
Consultar programación.

nickelodeon

# T.U.F.F. PUPPY

**Dudley** no es un perro cualquiera, en realidad, trabaja de espía en una organización secreta. ¿Quieres conocerle?

## ESPÍAS CON PULGAS

¡T.U.F.F. Puppy no es el nombre de una comida para perros! Bajo estas siglas se esconde una organización secreta de espías que se encargan de combatir el mal. Aunque está bastante chiflado y es de lo más torpe, **Dudley** es uno de sus espías más reputados. Junto a su compañera **Kitty Katswell**, tendrá que mantener a los malos a raya.

**EMISIÓN**

De lunes a viernes a las 17:55h.

# BEN 10 ULTIMATE ALIEN

**¡Atención, fans de Ben Tennyson! ¡Ya están aquí los nuevos capítulos!**

## NUEVOS CAPÍTULOS

¿Eres fan de **Ben 10: Ultimate Alien**, y todavía no te has enterado de que durante este verano se están emitiendo nuevos capítulos de tu héroe adolescente preferido? Bueno, todavía estás a tiempo de sintonizar sus aventuras. Tras derrotar al malvado **Agregor**, y conseguir que **Kevin** vuelva a ser él mismo, **Ben** no podrá relajarse ni un segundo, ¡el mal nunca descansa!

**EMISIÓN**

Sábados y domingos a las 12:20h.

Varios horarios. Consultar programación.

@FAFNIR98

© 1970-2011 Fujiko Pro

# Doraemon

**Es uno de los anime más famosos de todos los tiempos, y es que las aventuras de Doraemon y compañía son graciosísimas.**

## EL GATO CÓSMICO

Puede que **Doraemon** no sea un robot de alta tecnología, pero tiene un bolsillo mágico del que puede sacar todo tipo de objetos. El casco volador, la puerta mágica, la máquina del tiempo... ¡todo es posible! Eso sí, **Doraemon** tendrá que echarle un mano a **Nobita**, un niño bastante torpe y despistado, para que se convierta en una persona más responsable y menos holgazana. ¿Crees que lo conseguirá?

**EMISIÓN**

Varios horarios. Consultar programación.

# LA VUELTA AL MUNDO DE WILLY FOG

**Willy Fog y su inseparable compañero Rigodón tienen que dar la vuelta al mundo en tan solo 80 días. ¡Únete a su aventura!**

## 80 NADA MÁS

**Willy Fog** es un apuesto león que acepta el reto de dar la vuelta al mundo en 80 días. Así comienza su arriesgada aventura. Acompañado por **Rigodón** y el ratón **Tico**, los pretas viajarán en tren, barco... ¡hasta en elefante! En su camino se encontrarán con un montón de trampas para impedir que ganen la apuesta.

**EMISIÓN**

Varios horarios. Consultar programación.

# MINI MONSTERS

Guión, dibujo y color: David Ramírez

©Akira Toriyama/Shueisha, Toei Animation.

# TODO UN CLÁSICO

# DRAGON BALL Z

¿Tú también te has enganchado a las aventuras de **Dragon Ball Z**? ¡Pues no te pierdas este reportaje!

## ¿EL MEJOR MANGA/ANIME?

Si a estas alturas no has visto el anime de **Dragon Ball** está claro, dibucolega, que vives en otro mundo. Las aventuras de **Goku**, **Piccolo**, **Vegeta** y compañía se han convertido, por derecho propio, en un auténtico clásico. Además, desde que hace unos meses el canal Boing está emitiendo **Dragon Ball Z**, ya no tienes excusa para perderte este estupendo anime.

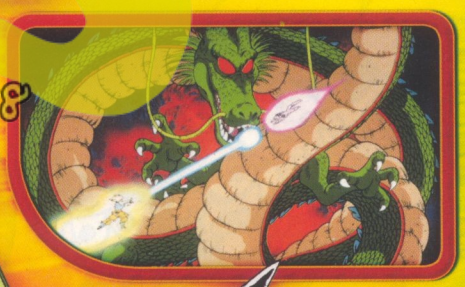

## CUESTIÓN DE DRAGONES

**Shenron** y **Polunga** son los dragones más famosetes de la serie. Son los que más aparecen, y los que conceden más deseos a los protas. Por supuesto, para poder pedir un deseo, hay que reunir las siete bolas de dragón. Gracias a sus increíbles poderes, **Shenron** y **Polunga** han sacado a **Goku** y compañía de más de un problema. A pesar de su poder, **Shenron** no puede conceder más de un deseo al año, ni revivir más de una vez a la misma persona. Por su parte, **Polunga** puede conceder tres deseos cada vez que se reúnen sus siete bolas.

# UN GENIO LLAMADO AKIRA TORIYAMA

El creador de DRAGON BALL (y también del divertidísimo DR. SLUMP) se llama **Akira Toriyama**. Además de mangaka, es un fan incondicional de los videojuegos (ha dibujado personajes de DRAGON QUEST y CHRONO TRIGGER). Le encanta la naturaleza, los animales, y hacer maquetas. Si tú también sueñas con convertirte en mangaka, ahí va un consejo del mismísimo **Akira Toriyama**: ¡busca muchas influencias, no solo en el mundo del manga!

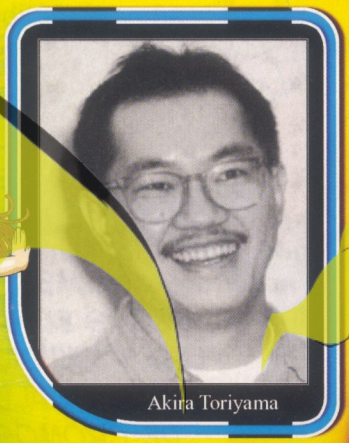

Akira Toriyama

## ¿SABÍAS QUE...

...puedes ver el anime DRAGON BALL Z en el canal Boing?

...Tori Robot es el nombre del personaje que representa a Akira Toriyama dentro de sus historias?

...en noviembre de 1984 se publicaron las primeras páginas del manga DRAGON BALL en la famosa revista japonesa SHONEN JUMP?

...DRAGON BALL es uno de los manga más largos de todos los tiempos, en total tiene 519 capítulos recogidos en 42 tomos?

...cuando Akira Toriyama era pequeño le encantaba ASTROBOY y todos los dibujos de Disney?

# ¡VUELTA AL COLE!

Ilustraciones de Alex López

MADE IN ¡Dibus! LA REVISTA DE LOS JÓVENES ARTISTAS

**En septiembre pasan dos cosas: se acaba el verano y empieza el nuevo curso. Así que deja de rechistar y tómate las cosas con buen humor.**

## NUEVAS IDEAS

Esperemos que te hayas entrenado bien este verano, porque con el inicio del nuevo curso ya sabes lo que toca: ¡cargar un montón de libros a tu espalda! Este año, tú y tus colegas deberíais proponer alguna idea a los profes para reducir el número de libros que tenéis que llevar de casa al cole.

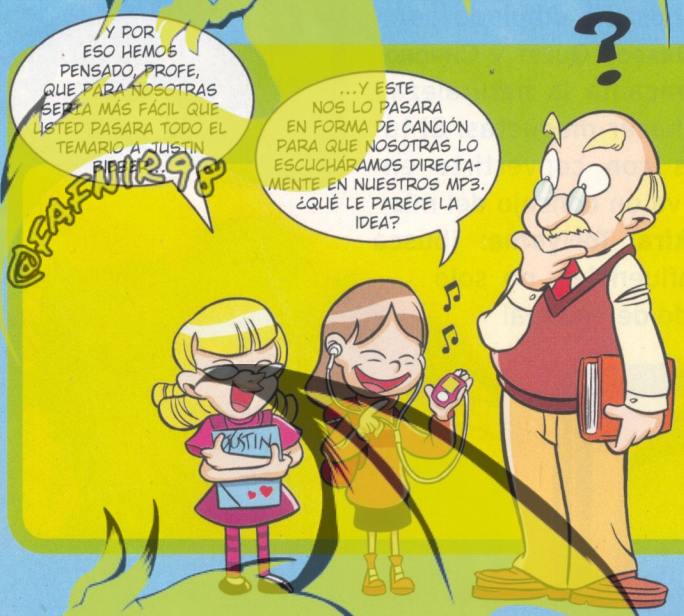

## EL RECREO

Hemos hecho una miniencuesta, y el 99% de los alumnos han respondido que lo mejor del cole es el recreo. Y es que no hay nada más chachi que ese ratito en el que puedes desconectar de las asignaturas, jugar como un loco con tus colegas, y comer algo para recargarte de energía.

**Si quieres ser el más popular de tu cole, a veces hace falta una ayudita...**

@FAFNIR98

# ACTIVIDADES EXTRASCOLARES

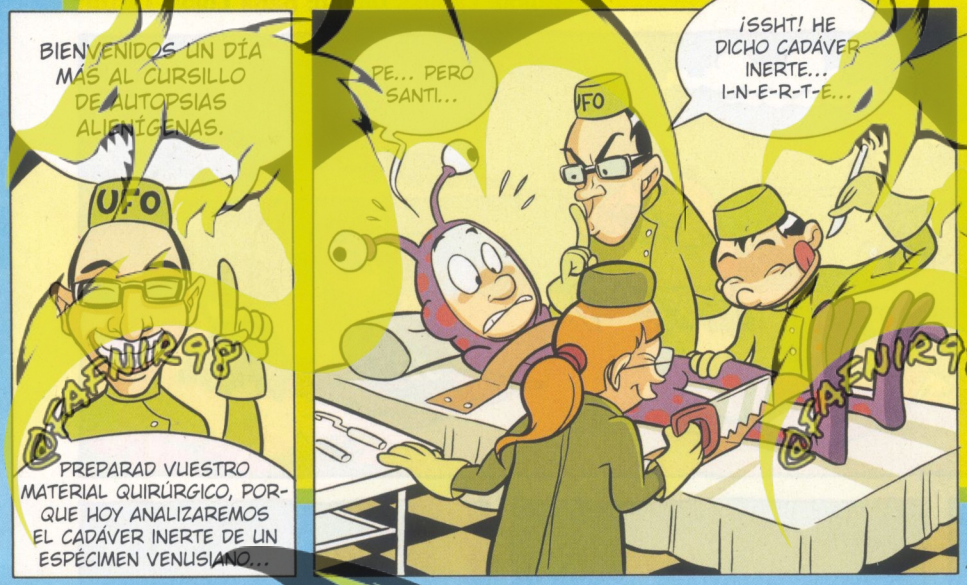


A pesar de que después del cole acabas bastante cansado, a tus padres se les ha metido en la cabeza que lo mejor es que te apuntes a alguna actividad extraescolar. Hay actividades para todos los gustos, algunas bastante normales: fútbol, balonmano, voleibol, taller de teatro, pintura, fotografía, radio... Claro que también hay actividades de lo más raritas...

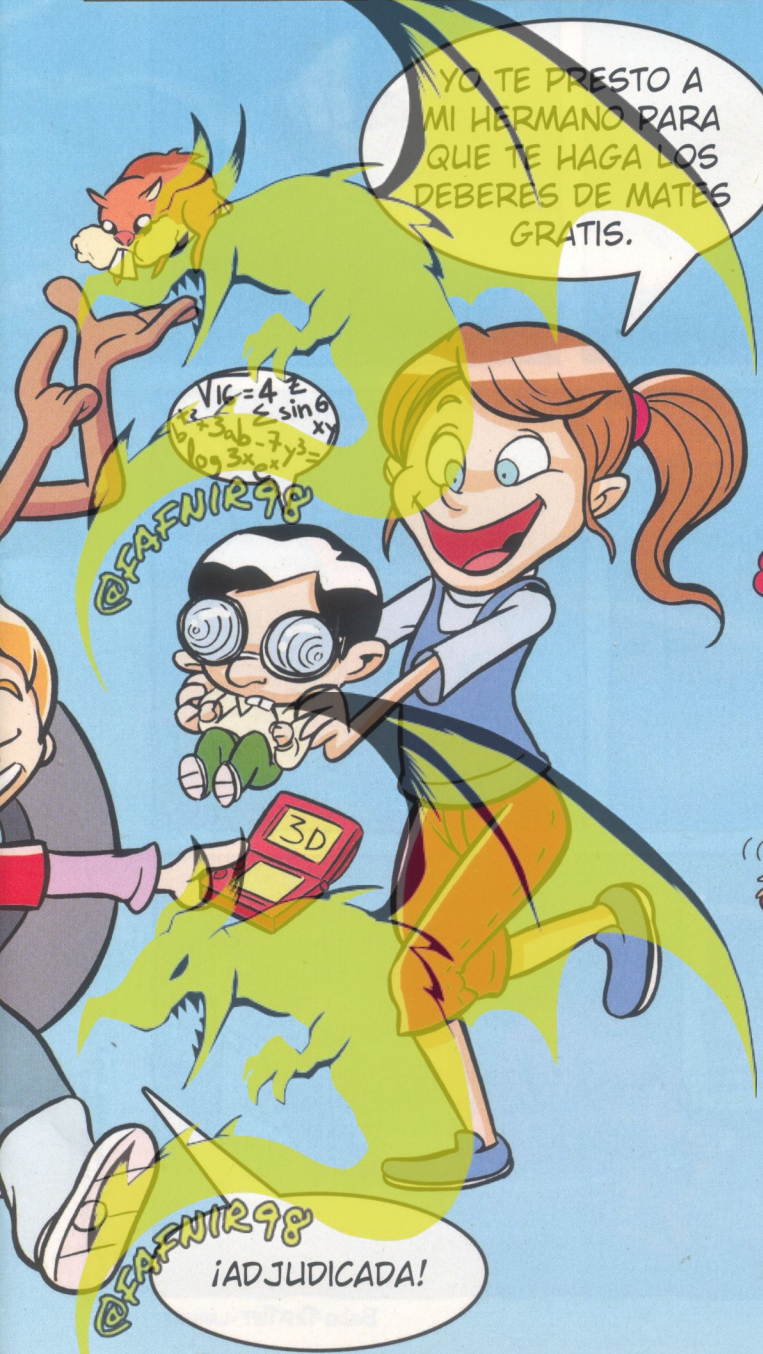


# CONCENTRACIÓN TOTAL

Seguro que alguna vez te ha pasado en clase algo parecido a esto. Estás intentando seguir la explicación del profesor. Pero cada vez estás más y más aburrido. Los ojos te pesan muchísimo. La cabeza se te va para los lados, no puedes controlarla y entonces... ¡El profe te pilla!

# PÍO, PÍO... ¡CUAK!

Guión: Lapuss Dibujo: Baba Color: Tartuff

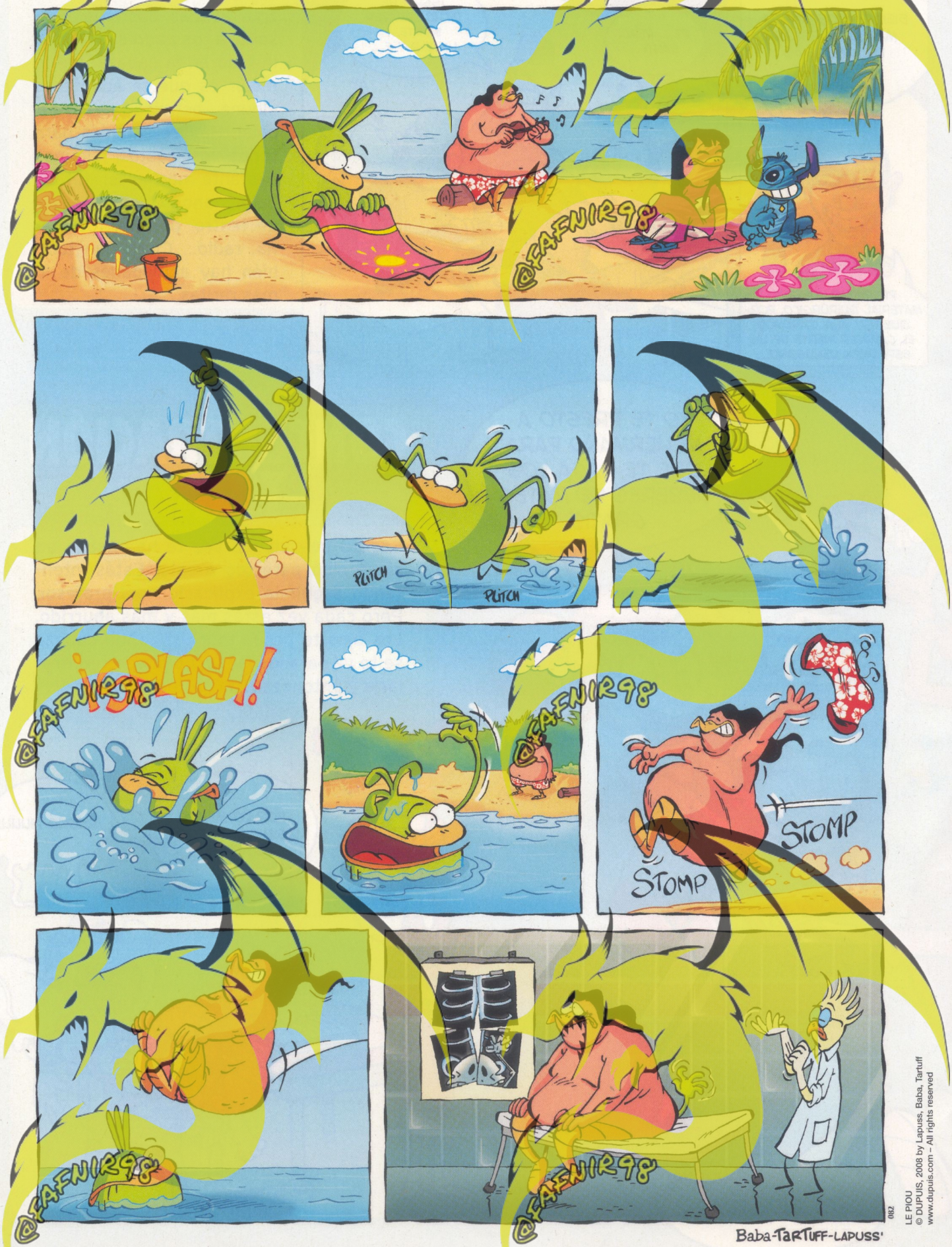


LE PIOU
© DUPUIS, 2008 by Lapuss, Baba, Tartuff
www.dupuis.com - All rights reserved

# DiBU Concurso

Por fin llega el videojuego de Generator Rex. En ¡Dibus! lo tenemos para que tú seas el primero en disfrutarlo. ¿Y qué necesitas para conseguirlo? Solo tus lápices y tu imaginación. ¡Mándanos tu dibujo!

* carátulas provisionales

## sorteamos 10 videojuegos de Generator Rex Agente de Providence

¿Quieres ganar uno?
Dibuja al protagonista transformado en el arma más sofisticada que te imagines

¡Sé el primero en conseguir el videojuego de Generator Rex!

ACTIVISION. © 2011 Activision Publishing, Inc. activision es una marca registrada de Activision Publishing, Inc. Todos los derechos reservados.
CN TM & © 2011 Cartoon Network

Envíanos tu dibujo junto con una fotocopia de este cupón con tus datos a:

**Revista ¡Dibus!**
**Dibuconcurso**
**Generator Rex Agente de Providence**
**Passeig de Sant Joan 7**
**08010 Barcelona**

¡TIENES HASTA EL 30 DE SEPTIEMBRE!

(Rellena con letras MAYÚSCULAS)

DIBUCONCURSO GENERATOR REX AGENTE DE PROVIDENCE

Dibuja al protagonista transformado en el arma más sofisticada que te imagines

**Nombre y apellidos:** ..... **Edad:** .....

**Nombre del padre/madre o tutor legal (solo menores de 14 años):** .....

.....

**¿Qué consola tienes?** ❑ PS3 ❑ Wii ❑ Xbox 360 ❑ Nintendo DS ❑ Nintendo 3DS

**Teléfono:** ..... **E-mail:** .....

**Calle:** ..... **Número:** ..... **Piso:** ..... **Puerta:** .....

**Población:** ..... **Código Postal:** ..... **Provincia:** .....

Los datos personales que nos remitas serán incorporados a un fichero responsabilidad de Norma Editorial S.A., con domicilio en Passeig Sant Joan 7, Principal. 08010, Barcelona, únicamente para el envío del regalo en el caso de salir ganador. En ningún caso se utilizarán con fines comerciales. Puedes ejercer tus derechos de acceso, rectificación, cancelación y oposición dirigiéndote por escrito a Norma Editorial S.A.

Ilustraciones de J.C. Bonache y Dani Cruz

# LOS SECRETOS DE LA MAGIA

**Sabemos que te has quedado con ganas de más magia tras el estreno de la última peli de Harry Potter. Así que hemos preparado este reportaje para los dipocolegas más potteradictos. ¡Aparecium!**

## NO SIN MI VARITA

Las varitas mágicas existen desde hace muchísimo tiempo, incluso aparecen en algunas pinturas del antiguo egipcio. Las varitas solían fabricarse al amanecer o al atardecer, porque estos eran los mejores momentos para capturar los poderes del sol. También era necesario usar un cuchillo bañado en sangre para tallarlas... ¡Puag!

## BRUJAS VOLADORAS

Las leyendas dicen que para poder volar, las brujas y brujos se untaban la piel con un ungüento elaborado con plantas y hierbas. Con el tiempo se ha sabido que esos ungüentos contenían sustancias químicas muy potentes. Al penetrar en la piel, provocaban alucinaciones. Así que en realidad solo podían volar en sus sueños. ¡Qué pena!

# ¡DAME UNA ESCOBA!

¿Sabías que las brujas no siempre volaban en escobas? En muchas ilustraciones del siglo XVI, las brujas aparecen volando montadas en cabras, perros, ovejas, palas, varas... Aunque al final acabaron decantándose por las escobas. Estarás de acuerdo con nosotros en que es mucho más discreto volar en escoba que ir en perro... ¡imagínate que se pone a ladrar en plena noche!

# HOMBRES LOBO

Los hombres lobo solo existen en las pelis y en los libros, pero esto no lo tenían tan claro hace unos cuantos siglos. Había mucha gente convencida de que realmente existían. Tenían varios motivos para creerlo, uno de ellos estaba relaccionado con una enfermedad muy rara. Se llama hipertricosis, y hace que te crezca pelo por todo el cuerpo, ¡incluso en los párpados!

# ¡CUIDADITO CON LOS DUENDES

Son pequeños (unos 20 cm), tienen las orejas muy puntiagudas, la nariz respingona y visten de verde. Aunque por lo general tienen buen carácter, no debes hacerlos enfadar porque los duendes conocen muchos trucos. Algunos de sus preferidos son hacer que los viajeros se pierdan, robar caballos y otras cosas... Vamos, que es mucho mejor que los duendes sean tus amigos que sean tus enemigos.

@FAFNIR98

# SUPERMEGA DIBUCONCURSO

Con este megaconcurso no tendrás ni un minuto para aburrirte. Participa y podrás ganar una Wii y un lote Nintendo Selects con estos cuatro videojuegos: Wii Sports, Animal Crossing, Mario Strikers y WarioWare. ¿A que no te lo vas a perder? Mándanos tu dibujo!

@FAFNIR98

@FAFNIR98

@FAFNIR98

## SORTEAMOS 1 Wii +

# 4 JUEGOS

## NINTENDO SELECTS CON ESTOS 4 JUEGOS:

Wii SPORTS

MARIO STRIKERS

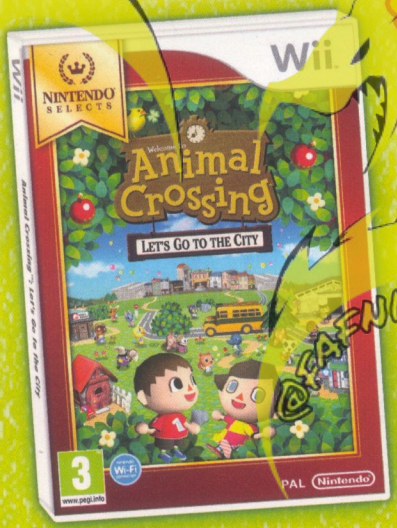


ANIMAL CROSSING

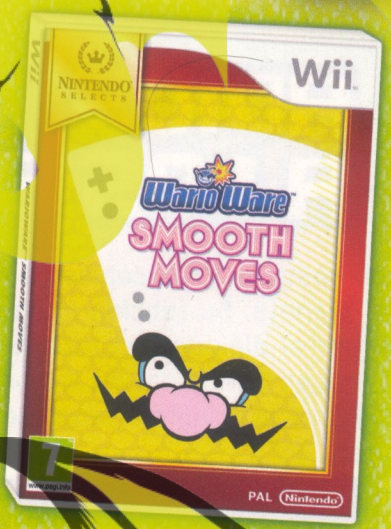


WARIOWARE

### ¿QUIERES GANAR UNO?

**DIBÚJATE PRACTICANDO TU DEPORTE FAVORITO CON LA Wii**

Envíanos tu dibujo junto con una fotocopia de este cupón con tus datos a:

**Revista ¡DIBUS!**
**Dibuconcurso**
**NINTENDO SELECTS**
**Passeig de Sant Joan 7**
**08010 Barcelona**

¡TIENES HASTA EL 30 DE SEPTIEMBRE!

¡DIBUS!

(Rellena con letras MAYÚSCULAS)

**DIBUCONCURSO NINTENDO SELECTS**

Dibújate practicando tu deporte favorito con la Wii

**Nombre y apellidos:** ..... **Edad:** .....

**Nombre del padre/madre o tutor legal (solo menores de 14 años):** .....

.....

**Teléfono:** ..... **Email:** .....

**Calle:** ..... **Número:** ..... **Piso:** ..... **Puerta:** .....

**Población:** ..... **Código Postal:** ..... **Provincia:** .....

Los datos personales que nos remitas serán incorporados a un fichero responsabilidad de Norma Editorial S.A., con domicilio en Passeig Sant Joan 7, Principal. 08010, Barcelona, únicamente para el envío del regalo en el caso de salir ganador. En ningún caso se utilizarán con fines comerciales. Puedes ejercer tus derechos de acceso, rectificación, cancelación y oposición dirigiéndote por escrito a Norma Editorial S.A.


Wii: © - 2007 NINTENDO. • WarioWare: Smooth Moves: © 2006 NINTENDO. Co-developed by INTELLIGENT SYSTEMS • Wii Mario Strikers Charged Football: © NINTENDO. • Animal Crossing: Let's Go to the City: © 2008 NINTENDO.

Si lo que más te interesa es la ecología, el medio ambiente y los animales, ¡sigue leyendo, dibucolega!

La sección DIBU ECOLÓGICA

# CALENTAMIENTO GLOBAL

¿Sabías que en el último siglo el nivel de los mares ha aumentado unos 20 centímetros? Parece poco, pero es un incremento alarmante. La causa principal es que el hielo que cubre los casquetes polares se está fundiendo a gran velocidad, y su agua va a parar al mar. Los científicos calculan que si se funde todo el hielo de Groenlandia, el nivel de los mares de la Tierra se elevará más de 6 metros. Y por si fuera poco, en menos de 50 años más de un millón de especies se extinguirán por culpa del calentamiento global.

Los osos polares están en peligro por la escasez de alimento y la reducción de su hábitat.

# ADIÓS A LOS BOSQUES

Los bosques y las selvas contribuyen a mantener el equilibrio del planeta. Su función es importantísima, se encargan de absorber el dióxido de carbono y convertirlo en oxígeno. El problema es que cada vez hay menos bosques y selvas, y somos nosotros la principal causa de la deforestación.

La deforestación del Amazonas es alarmante.

@FAFNIR98

# EL AMAZONAS

La selva tropical que rodea al río Amazonas, debido a su importancia, se conoce con el nombre de "el pulmón verde del planeta". En el Amazonas viven muchísimas tribus indígenas, y un montón de especies animales y vegetales. A pesar de su riqueza natural y su extensión, la Amazonia corre el peligro de desaparecer a causa de la deforestación abusiva. Los principales problemas son la tala de árboles ilimitada, la cría de animales y el cultivo de soja (se utiliza para crear el pienso que comen las vacas, cerdos, pollos y otros animales).

## ¿SABÍAS QUE...

...cada dos segundos se destruye una zona de bosque del tamaño de un campo de fútbol?

...las bombillas de bajo consumo utilizan cuatro veces menos energía que las bombillas normales?

...ahorras más energía si en lugar de poner un salvapantallas en movimiento en tu ordenador, lo dejas simplemente en suspensión (cuando llevas un rato sin usarlo, la pantalla se pone negra)?

...si desenchufas el ordenador, la tele, la consola, etc., evitarás un gasto extra de energía?

# Juan de Sastre y sus colegas

Guión y dibujo: Steve Baker

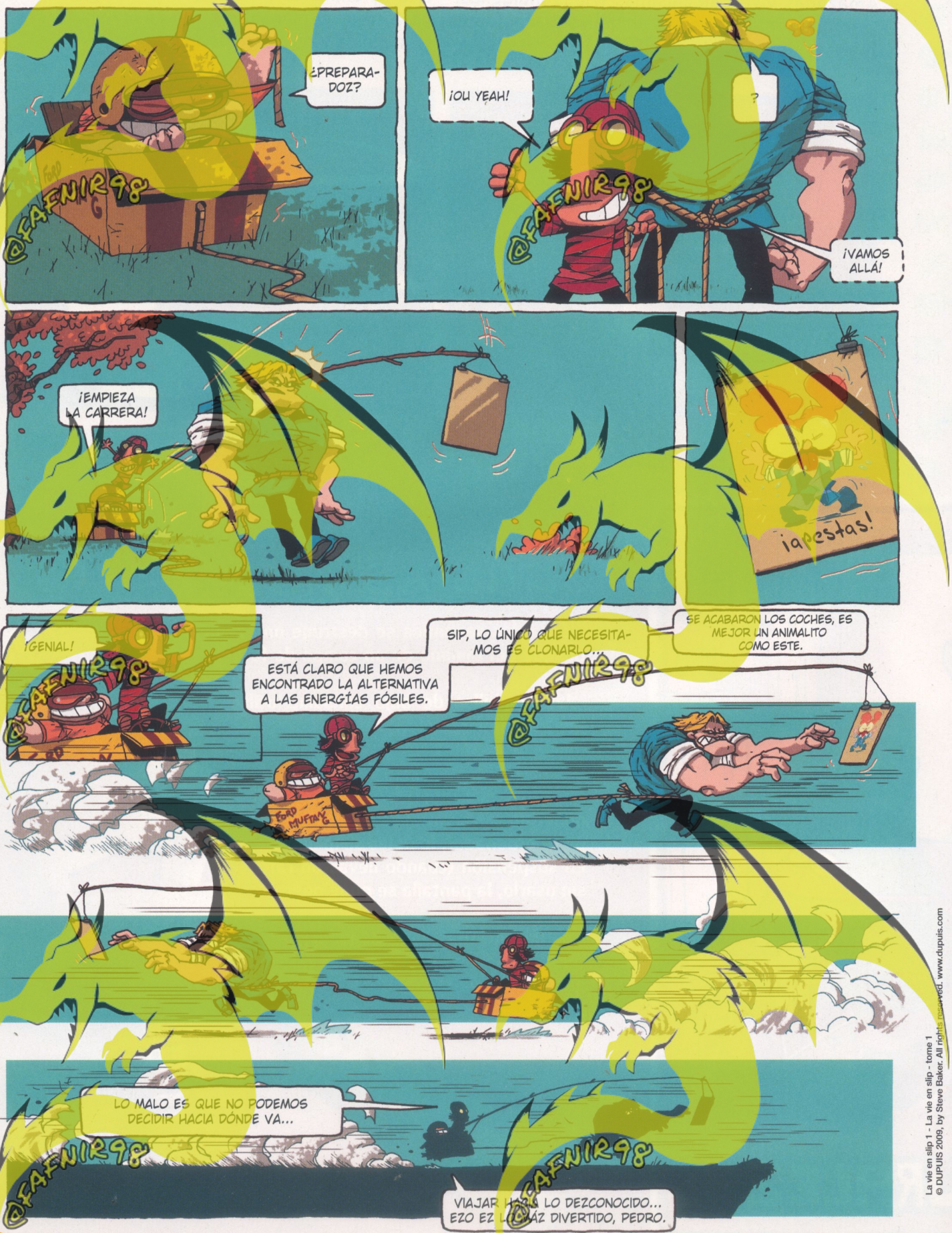


La vie en slip 1 - La vie en slip - tome 1
© DUPUIS 2009, by Steve Baker. All rights reserved. www.dupuis.com

# iwako®

¿Alguna vez habías pensado en coleccionar gomas de borrar? ¡Pues ha llegado el momento!

## ¡LAS GOMAS MÁS MOLONAS!

Esta ¡Dibus! trae un regalo de lo más molón, es una figurita "kawai" ("mona" en japonés), que en realidad es una goma de borrar. En total hay 250 gomas diferentes de cocina, pasteles y pasteles. Su animales: vacas, pandas, cerdos, elefantes, hámsters, koalas... Lo que más mola es que cada figurita tiene diferentes partes y son intercambiables. ¡Colecciónalas todas, dibucolega!

Las gomas de Iwako son biodegradables, están hechas con materiales no tóxicos, y se venden en bolsas independientes.

con Pritt

creas y te diviertes

... y ahora también

ganas un ordenador ¡cada semana!

Ahora con los productos Pritt puedes ganar un ordenador y una cámara digital cada semana.

Promoción válida hasta el 15/10/2011.

www.pegonautas.com

© Disney

# FERB FLETCHER DE Phineas y Ferb

**Nuestro personaje del mes forma, junto a su hermanastro Phineas, uno de los mejores equipos que conocemos. Si te gusta su serie, ¡sigue leyendo!**

## ¡UN GENIO SILENCIOSO!

Nuestro personaje destacado de este mes es el que hace posible que todas las ideas de su hermano **Phineas** se hagan realidad. **Phineas** pone el ingenio y la creatividad, y **Ferb** pone las manos y la inteligencia. Y es que este chico es muy espabilado, y con sus manos puede desarrollar todo tipo de inventos... ¡aunque sean una auténtica locura!

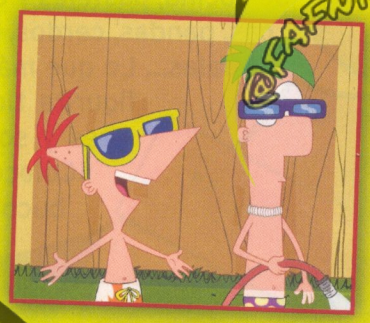

## SECRETILLOS AMOROSOS

A pesar de ser tan calladito y reservado, a **Ferb** se le nota muchísimo que está enamorado de **Vanessa Doofenshmirtz**, la hija del científico loco que aparece en la serie. **Vanessa** tiene 16 años, y le molesta un poco que su padre sea algo rarito y esté obsesionado con hacer el mal. ¡A veces hasta le da un poco de vergüenza!

## DR. DOOFENSHMIRTZ

**¿POR QUÉ ES FAMOSO?:** Porque es el personaje más chalado y malvado de la serie. También es el padre de Vanessa, la chica de la que está enamorado Ferb.

**¿QUÉ HACE?:** ¡Sobre todo el mal! Heinz Doofenshmirtz se dedica a idear los inventos más estrafalarios. Solo tiene un único objetivo: ¡hacer el mal!

**LE GUSTA:** Crear planes malévolos para salirse con la suya. Por suerte no se le da especialmente bien.

**NO LE GUSTA:** El agente secreto P., porque siempre le fastidia sus planes.

# FERB

**¿DE DÓNDE ES?:** Ferb es inglés.

**¿POR QUÉ ES FAMOSO?:** Por ser uno de los protas de Phineas y Ferb, una de las series más divertidas de la tele.

**¿QUÉ HACE?:** ¡De todo! Este chico es capaz de hacer realidad las alocadas ideas de su hermano Phineas. Aunque parezca imposible, Ferb sabe de todo: ingeniería, carpintería, arquitectura, mecánica...

**LE GUSTA:** Vanessa Doofenshmirtz.

**NO LE GUSTA:** Que su hermanastra Candace sea tan chivata.




## FRASES MEMORABLES DE FERB FLETCHER

-LA FÍSICA CUÁNTICA DICE QUE EL SIMPLE HECHO DE OBSERVAR UN EXPERIMENTO PUEDE CAMBIAR SU RESULTADO.

-LOS ORNITORRINCOS SON LOS ÚNICOS MAMÍFEROS QUE PONEN HUEVOS.

-PHINEAS, YA SÉ QUÉ VAMOS A HACER HOY.

-NUNCA ENTENDERÉ LA MODA.

**EMISIÓN**

Varios horarios.
Consultar programación.

## ¿SABÍAS QUE...

...Ferb es el más listo de la serie, ¡hasta sabe hablar japonés!?

...si te fijas en el perfil de Ferb, su cara y su nariz forman la letra "F", mientras que la cara y nariz de su hermano Phineas forman la letra "P", la primera letra de sus nombres?

...uno de los poquísimos inventos útiles del Dr. Doofenshmirtz es la fotocopiadora que crea clones para no perder tiempo haciendo cola?

...Ferb no dice más que una frase en cada episodio?

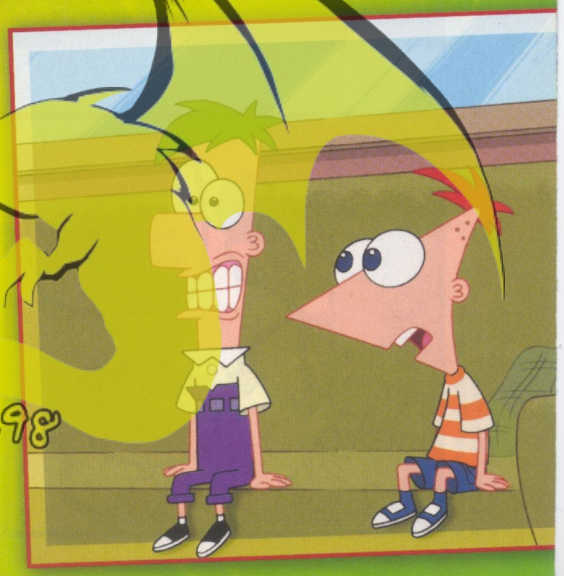

# Dinokid

Guión y dibujo: David Ramírez

# Nelson

Guión y dibujo: Bertschy

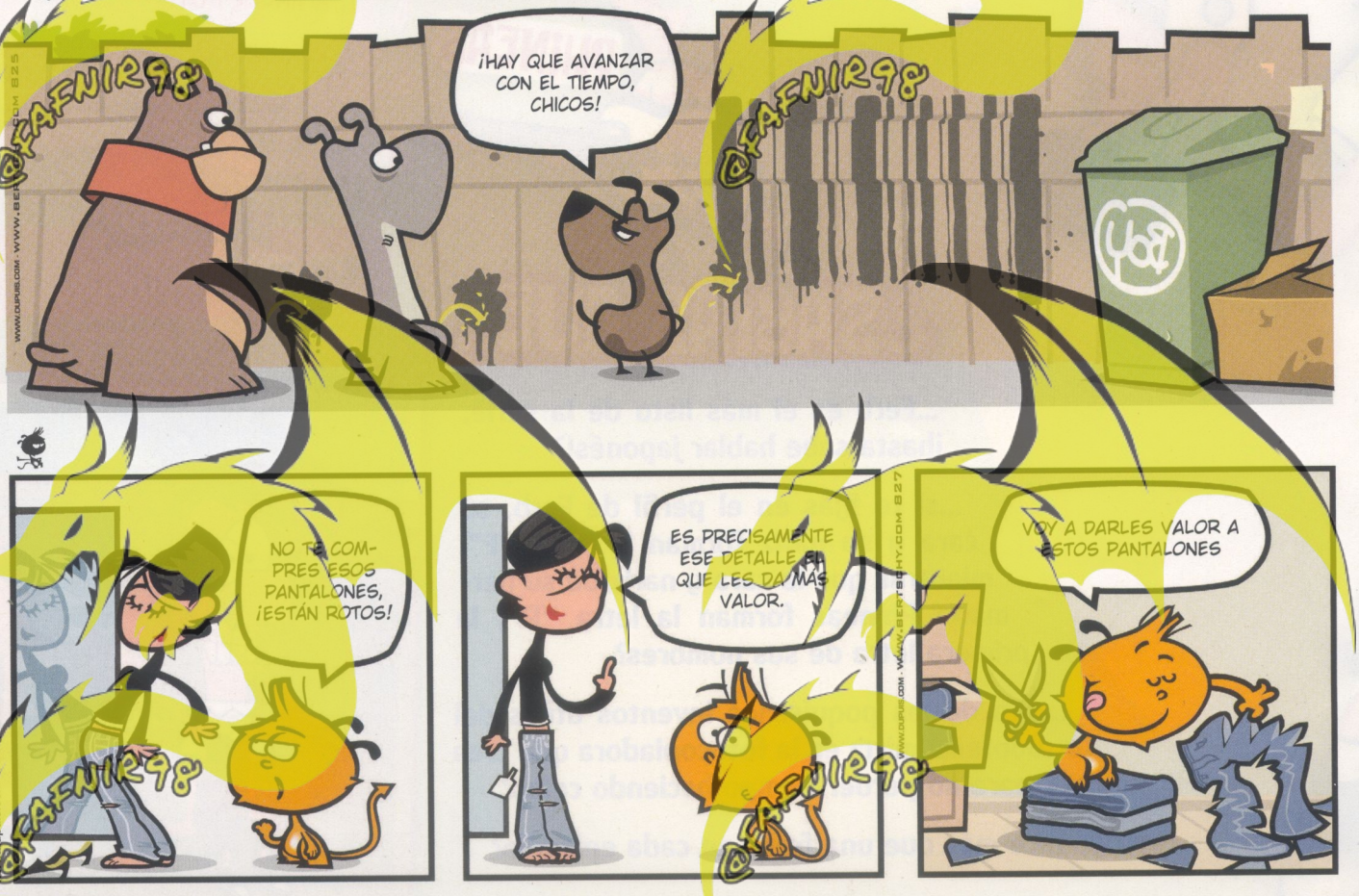


Nelson 5 - Super casse-pieds
© DUPUIS, 2005 by Bertschy
www.dupuis.com - All rights reserved

# DiBU Concurso

nickelodeon Bob Esponja

¿Te imaginas una carrera entre Bob Esponja y Patricio? ¿Quién será más rápido? Ahora puedes comprobarlo con este circuito que conseguirás si nos demuestras que eres un artista con los lápices. ¡No pierdas el tiempo y mándanos tu dibujo!

## Sorteamos 5 circuitos Carrera GO!!! de Bob Esponja

- Circuito de 5,6 metros
- Mandos con pulsador turbo
- Incluye cuentavueltas

¿Quieres ganar uno? Dibuja a Bob Esponja o a Patricio vestidos con el equipo de Fórmula 1 que tú elijas.

Carrera

© 2010 Viacom International Inc.
Todos los derechos reservados. Nickelodeon, Bob Esponja y todos los títulos, logotipos y personajes del mismo género son marcas de Viacom International Inc. Creado y producido originalmente por Stephen Hillenburg.

www.carrera-toys.com/es

¡Dibus!

Envíanos tu dibujo junto con una fotocopia de este cupón con tus datos a:

**Revista ¡Dibus!**
**Dibuconcurso**
**Bob Esponja**
**Passeig de Sant Joan 7**
**08010 Barcelona**

¡TIENES HASTA EL 30 DE SEPTIEMBRE!

(Rellena con letras MAYÚSCULAS)

DIBUCONCURSO BOB ESPONJA

Dibuja a **Bob Esponja** o a **Patricio** vestidos con el equipo de Fórmula 1 que tú elijas.

**Nombre y apellidos:** ..... **Edad:** .....

**Nombre del padre/madre o tutor legal (solo menores de 14 años):** .....

.....

**Teléfono:** .....

**Calle:** ..... **Número:** ..... **Piso:** ..... **Puerta:** .....

**Población:** ..... **Código Postal:** ..... **Provincia:** .....

Los datos personales que nos remitas serán incorporados a un fichero responsabilidad de Norma Editorial S.A., con domicilio en Passeig Sant Joan 7, Principal. 08010, Barcelona, únicamente para el envío del regalo en el caso de salir ganador. En ningún caso se utilizarán con fines comerciales. Puedes ejercer tus derechos de acceso, rectificación, cancelación y oposición dirigiéndote por escrito a Norma Editorial S.A.

# COMICMANÍA Y LIBROMANÍA

## BAT PAT

**Murciélagos hay muchos, pero tan divertidos como Bat Pat solo hay uno. ¡Únete a sus aventuras!**

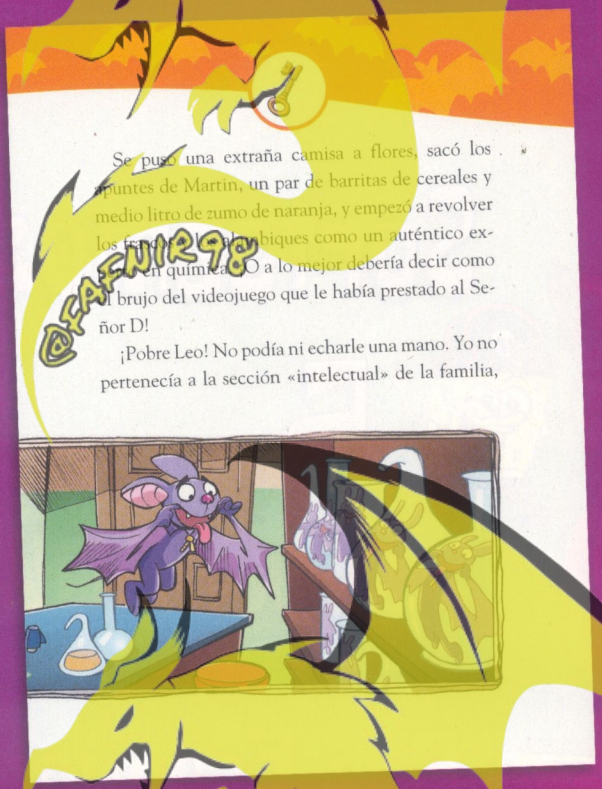

Se puso una extraña camisa a flores, sacó los apuntes de Martín, un par de barritas de cereales y medio litro de zumo de naranja, y empezó a revolver los fogones como un auténtico experto en química. O a lo mejor debería decir como el brujo del videojuego que le había prestado al Señor D!

¡Pobre Leo! No podía ni echarle una mano. Yo no pertenecía a la sección «intelectual» de la familia,



### ESQUELETO MISTERIOSO

¿Sabes cuántos libros hay de **Bat Pat**? Pues con este título, **Bat Pat: El retorno del esqueleto** ya son 18 las aventuras que ha vivido este murciélago tan particular. Esta vez **Bat Pat**, junto a sus inseparables amigos los hermanos **Silver**, tendrá que enfrentarse a una misteriosa historia que tiene como protagonista a un esqueleto. ¡Qué miedo!

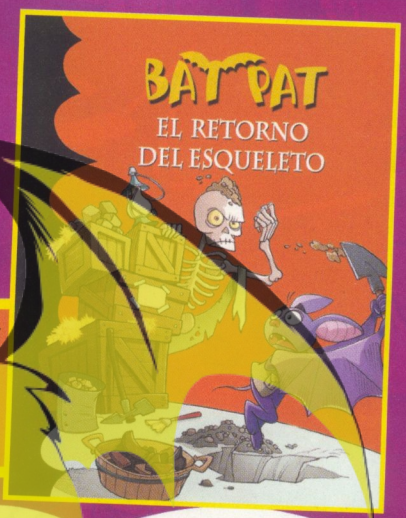


- **Autor:** Bat Pat
- **Editorial:** Montena
- **Número de páginas:** 112

## FREAK STREET

### LOS HUMANSON

**Si tienes ganas de leer un libro divertido, quédate con este nombre: Freak Street.**

### MUY RARITOS

En la calle **Freak Street** viven unas cuantas familias de lo más raritas: los **Zombison**, los **Alienson**, los **Magicson**, y los **Humanson**. Estos últimos son los protas de este libro. Aunque parecen la típica familia normal, ¡la verdad es que no lo son! Para que te hagas una idea: lavan su coche con yogur, han enseñado a su babosa a bailar la danza del vientre, tienen como mascota una ballena asesina... ¡No dejes pasar sus descacharrantes aventuras!

- **Autores:** Knife & Packer
- **Editorial:** Planeta Junior
- **Número de páginas:** 96

# BONE

¡Todavía no has leído los cómics de BONE? ¡No sabes lo que te estás perdiendo, dibucolega!

## UNA HISTORIA ALUCINANTE

Bone es el título de uno de los cómics de aventuras más famosos de todos los tiempos. La serie está compuesta por 9 tomos (también los puedes encontrar en edición bolsillo). La historia narra las aventuras de tres **Bone** (una raza de seres blancos, calvos y narizotas), y su lucha contra el malvado **Señor de las Langostas**. ¡BONE es una historia adictiva que no puedes parar de leer!

- **Autor:** Jeff Smith
- **Editorial:** Astiberri
- **Número de páginas:** 144

Ya puedes conseguir los tomos de BONE en edición bolsillo.

# giotto

A la oruga Giotto le chiflan los chicles, las pizzas... ¡hasta los bombones! ¡No te pierdas este divertidísimo cómic!

## EL + COMILÓN

Giotto es una oruga, y como a todas las orugas le encanta comer. Claro que su dieta es un tanto especial: algodón de azúcar, gominolas, patatas... ¡le chiflan las sobras de comida humana! Y claro, comiendo tantas "guarradas" engorda mucho, y no puede construir un capullo para convertirse en mariposa. Si quieres saber cómo acaba esta historia, ¡consigue este cómic!

- **Autores:** M. Paschetta y L. Blengino
- **Editorial:** Bang Ediciones
- **Número de páginas:** 56

# KID PADDLE

Guión y dibujo: Midam

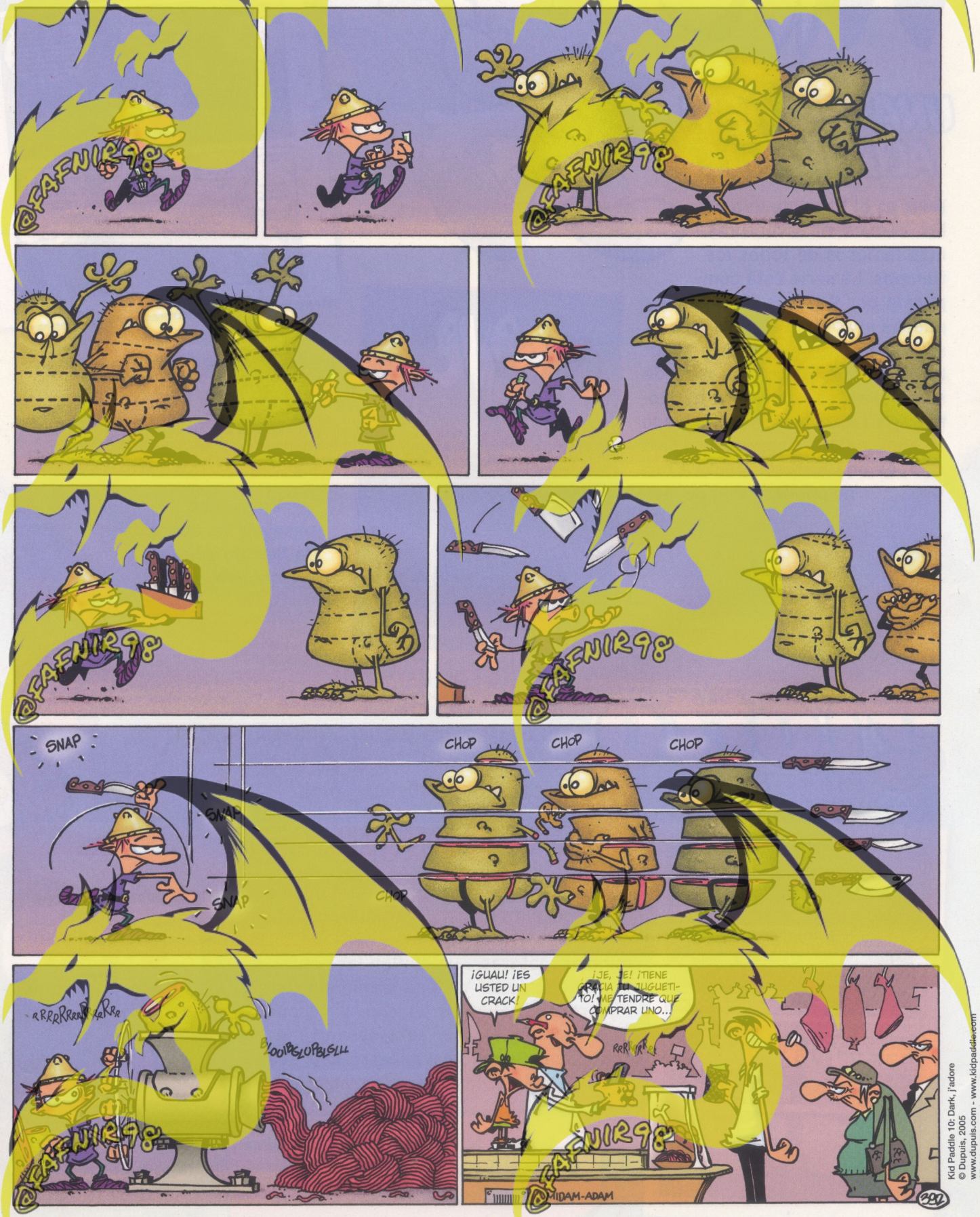


Kid Paddle 10: Dark, j'adore
© Dupuis, 2005
www.dupuis.com - www.kidpaddle.com
All rights reserved

¡LA SECCIÓN DE TUS VIDEOJUEGOS FAVORITOS!

# QIEUGAME

SEPTIEMBRE 2011

Y TAMBIÉN...
- THE LEGEND OF ZELDA
- KID ICARUS UPRISING
- NATIONAL GEOGRAPHIC CHALLENGE
- PAC-MAN & GALAGA DIMENSIONS

Y MUCHO MÁS!

POKÉDEX 3D™

## GAME-notix

### BARRIO SÉSAMO

Para los más pequeños de la casa llega este Barrio Sésamo: ¿preparados? ¿listos? ¡Coco!, un videojuego para Wii y DS que incluye un montón de actividades con los personajes más divertidos de Barrio Sésamo.

### UN NUEVO SIMS

El próximo otoño llegará Los Sims 3 ¡Vaya Fauna! para Xbox 360, PS3 y 3DS. Entre otras cosas, este juego te permitirá adoptar gatitos y perros. Además, tendrás que descubrir y resolver un montón de misterios.

### SUPER POKéMON RUMBLE

Aún no como se llamará el nuevo videojuego de Pokémon, saldrá para 3DS, y de momento solo sabemos que en Japón se puso a la venta a finales de julio. ¡A ver si llega ya a nuestro país!

# NOVEDADES DEL E3

## (SEGUNDA PARTE)

**Este mes seguimos contándote todo lo que pasó en la feria de videojuegos más importante del mundo.**

## >> PS VITA: LA NUEVA PSP

¡Ya hay fecha para el lanzamiento de la nueva portátil de Sony! La PS Vita, que es como se llama, llegará las próximas Navidades, y se pondrá a la venta en dos versiones: una con Wifi que costará unos 249€, y otra con conexión 3G que costará 299€. Lo que más destaca de esta nueva portátil es que tiene una pantalla OLED multitáctil, un panel táctil en la parte trasera, además de dos joysticks y una cámara delantera. ¡Por supuesto, en los próximos meses se irán lanzando juegos exclusivos para la PS Vita!

## >> TELE EN 3D

¿Te imaginas tener una tele 3D en tu propia casa? Pues en Sony acaban de anunciar "PlayStation 3D Display", un televisor LCD en alta resolución, que permitirá a dos jugadores ver una imagen individual de su partida multijugador en 3D. Para poder verla harán falta unas gafas especiales que irán incluidas en el pack.

@FAFNIR98

## >>MUNDO KINECT

La Xbox y su dispositivo Kinect siguen dando de qué hablar. A lo largo de este año se lanzarán videojuegos tan molones como Kinect: Disneyland Adventures, Kinect Star Wars o Sesame Street: Once Upon a Monster. Además, llegan las secuelas de dos de sus juegos más exitosos: Dance Central 2 y Kinect Sports: Season 2. También se ha anunciado "Kinect Fun Labs", una nueva funcionalidad que muestra las últimas innovaciones de Kinect: captura del jugador, escaneo de objetos y reconocimiento de los dedos.

## >>LOS LANZAMIENTOS MÁS IMPORTANTES

La mayoría de los videojuegos que se presentaron en el E3 se pondrán a la venta estas Navidades. ¡Prepárate para los lanzamientos, porque hay un montón!

-Las Aventuras de Tintín: El Secreto del Unicornio (Xbox 360, PS3, Wii, 3DS y PC)
-Sonic Generations (PS3, XBox 360 y 3DS)
-Naruto Shippuden Ultimate Ninja Impact (PSP)
-Pac-Man & Galaga Dimensions (3DS)
-Super Mario (3DS)
-Paper Mario (3DS)
-Picture Lives! (3DS)
-The Legend of Zelda: Skyward Sword (Wii)
-Kirby (Wii)
-Mario Party (Wii)
-Kirby Mass Attack (DS)
-Professor Layton and the Last Specter (DS)
-Dragon Quest Monsters: Joker 2 (DS)
-Raving Rabbids Alive and Kicking (XBox 360)
-Kinect: Disneyland Adventures (XBox 360)

@FAFNIR98

# LA HISTORIA DE ZELDA

**Zelda, uno de los videojuegos más legendarios, cumple 25 años, y para celebrarlo hacemos un repaso de todos los juegos de esta saga.**

## > Ocarina of Time (Nintendo 64)

Probablemente el mejor juego de la saga. Con **The Legend of Zelda: Ocarina of Time, Link** dio por primera vez el paso a las 3D. El videojuego salió en 1998 y fue todo un acontecimiento, ya que en su época introdujo gráficos arrolladores, puzles exigentes, una historia atractiva, un sistema de combate intuitivo... En este título había además un buen montón de historias secundarias, y secretos por descubrir que aumentaban la jugabilidad del videojuego. Hace unos meses se lanzó la versión 3D.

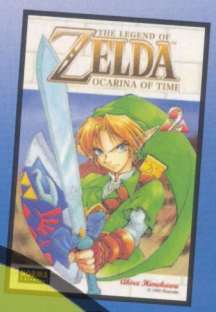

No te pierdas el manga de la serie.

## SORTEAMOS

## DIBU CONCURSO

## 5 VIDEOJUEGOS

THE LEGEND OF ZELDA OCARINA OF TIME 3D

¿Quieres ganar uno? ¡Dibuja al peor enemigo de Link!

Nintendo

The Legend of Zelda: Ocarina of Time (TM) and ® are trademarks of Nintendo Co., Ltd.

¡Dibus!

Envíanos tu dibujo junto con una fotocopia de este cupón con tus datos a:

**Revista ¡Dibus!**
**Dibuconcurso**
**The Legend of Zelda: Ocarina of Time 3DS**
**Passeig de Sant Joan 7**
**08010 Barcelona**

¡TIENES HASTA EL 30 DE SEPTIEMBRE!

(Rellena con letras MAYÚSCULAS)

DIBUCONCURSO THE LEGEND OF ZELDA: OCARINA OF TIME 3DS

¡Dibuja al peor enemigo de Link!

**Nombre y apellidos:** ..... **Edad:** .....

**Nombre del padre/madre/tutor legal (solo menores de 14 años):** .....

.....

**Teléfono:** ..... **E-mail:** .....

**Calle:** ..... **Número:** ..... **Piso:** ..... **Puerta:** .....

**Población:** ..... **Código Postal:** ..... **Provincia:** .....

Los datos personales que nos remitas serán incorporados a un fichero responsabilidad de Norma Editorial S.A., con domicilio en Passeig Sant Joan 7, Principal. 08010, Barcelona, únicamente para el envío del regalo en el caso de salir ganador. En ningún caso se utilizarán con fines comerciales. Puedes ejercer tus derechos de acceso, rectificación, cancelación y oposición dirigiéndote por escrito a Norma Editorial S.A.

@FAFNIR98

# PAC-MAN & GALAGA DIMENSIONS

## ¡La 3DS está que no para! ¡Ya puedes conseguir estos clásicos videojuegos arcade en 3D!

Por si no lo sabías, dibucolega, los videojuegos de **Pac-Man** y **Galaga** son dos clásicos de los años 80. En su momento fueron lo más de lo más, y para celebrar su aniversario nada mejor que darles un repasito, y aprovechar todas las posibilidades de la Nintendo 3DS. Vamos, que con **Pac-Man & Galaga Dimensions** no solo disfrutarás de los gráficos en 3D, también lo harás de la detección de movimiento que permite la consola.

Pac-Man también se conoce en nuestro país como Comecocos.

Los dos juegos van incluidos en el mismo cartucho, y los dos comparten la misma mecánica: mover la consola de arriba a abajo, y girarla para manejar a los personajes... Por ejemplo, el bichito amarillo de **Pac-Man** rodará para coger los puntitos, mientras que en **Galaga** tendrás que girar la consola para que la nave espacial se mueva.

Lo que más nos ha gustado de este juego es lo de inclinar la consola (o sea, el escenario), y hacer que **Pac-Man** se mueva. Controlar sus movimientos es de lo más intuitivo, y de esta forma tendrás que resolver varios puzles y huir de los enemigos. Por su parte, el *remake* de **Galaga** usa el giroscopio de la consola para apuntar y disparar a los enemigos

## ¡Dos clásicos en uno!

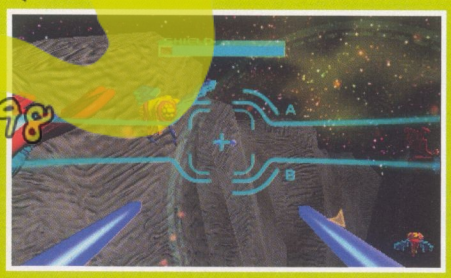

Vas a tener que mover mucho la 3DS para superar las fases.

Podrás hacer el "ganso" con tus amigos.

- El cartucho incluye en total 6 juegos de **Pac-Man** y **Galaga**.
- Si te van los arcades y los shooters clásicos, no puedes perderte este nuevo videojuego para la 3DS.

**>Disponible:**
***2 de septiembre***

¡NI TE IMAGINAS CUÁNTAS VECES HE JUGADO AL COMECOCOS!

# KID ICARUS: UPRISING

**Puede que no te suene el nombre, pero Kid Icarus fue en su momento uno de los juegos de Nintendo más aclamados. ¡Y ahora llega a la 3DS!**

El juego combina acción y velocidad por tierra y aire.

El héroe de esta historia se llama Pit, y en su nueva aventura se alía con la poderosa diosa de la Luz, que le concede el don de volar (aunque por tramos limitados). Esta habilidad le permite elevarse por los cielos para disparar contra sus enemigos. Pero que también tendrá que luchar cara a cara contra el ejército de su peor enemigo: **Medusa**.

Para vencer a **Medusa**, que ahora tiene incluso más poder del que tenía en anteriores videojuegos, contarás con un buen puñado de armas y aliados. Elige entre una espada básica, garras básicas y un arma orbitar básica. Pero ten en cuenta que cada espada tiene sus propias características. Las espadas son equilibradas, las garras tienen un alcance más limitado pero aumentan la velocidad en tierra, y los orbitars pueden disparar dos tiros cuya potencia aumenta según avanzan.

**¡La aventura está en tus manos!**

Para mejorar tu arsenal también puedes buscar y coleccionar armas y objetos que, además, te aportarán bonificaciones extra. Recuerda que podrás elegir las armas que más te gusten antes de enviar a Pit a la batalla. ¡Así que piensa en la estrategia antes de empezar a luchar!

Si quieres disparar podrás hacerlo usando cualquiera de los dos botones gatillo.

Para mover al personaje tendrás que usar el stylus de la 3DS, o el stick deslizante.

**>Disponible:** ¡Próximamente!

¿PARA CUANDO UN JUEGO DE ¡DIBUS! PARA LA 3DS?

- El juego tiene una estética manga de lo más cuidada.
- ¿Sabías que el primer videojuego de **Kid Icarus** se lanzó hace más de 20 años?

Kid Icarus UPRISING

*Carátula en preparación.

@FAFNIR98

# POKéDEX 3DS

## ¿Tienes la 3DS y todavía no te has enterado de lo nuevo de Pokémon? ¡Pero en qué mundo vives, dibucolega!

Pokédex 3DS no es el nombre de un nuevo videojuego de esta famosísima saga. Se trata de una aplicación para la 3DS que te permite coleccionar los 150 nuevos **Pokémon** que hay en los videojuegos Pokémon Edición Negra y Pokémon Edición Blanca. Vamos, que la Pokédex 3DS es algo así como la enciclopedia definitiva del juego.

En la primera actualización recibirás información e imágenes de 16 Pokémon.

Puedes ir desbloqueando diferentes funciones.

### ¡Colecciónalos a todos!

Las diferencias con las anteriores Pokédex es que esta es más detallada y completa. Te permite encontrar todo tipo de información sobre todos los nuevos **Pokémon**. Puedes buscar, ordenar y filtrar todos los datos de cada **Pokémon** para conocer, por ejemplo, sus estadísticas vitales, en qué nivel evolucionan o en qué nivel son capaces de aprender nuevos movimientos. La 3DS también te permite rotar las imágenes 360 grados, y acercarte para ver los **Pokémon** como nunca antes lo habías hecho!

Pero ahí no acaba la cosa porque cada **Pokémon** tiene un código de realidad aumentada (R.A.) individual. Este pequeño código en blanco y negro, te permitirá ver a tu **Pokémon** en 3D. ¡Hasta podrás pedirle a un amigo que te haga una foto junto a tu **Pokémon** preferido! ¡Anda que no mola!

Aumenta tus Pokémon leyendo los códigos de realidad aumentada, o conectándote de forma inalámbrica a las 3DS de tus amigos.

POKÉDEX 3D

- Puedes descargarte la Pokédex 3D en Nintendo eShop: www.nintendo-eshop.es.
- Los códigos de R.A. te permiten ver animaciones de tus Pokémon, y podrás persuadirles para que realicen acciones especiales.

**>Disponible: ¡Ya la puedes conseguir!**

# NATIONAL GEOGRAPHIC CHALLENGE

**Si eres el más rápido en los juegos de preguntas, ¡ponte a prueba y no dejes pasar este entretenido videojuego!**

National Geographic Challenge te permite explorar la geografía y la historia de nuestro planeta de la forma más divertida. Hay multitud de preguntas sobre diferentes épocas de la historia, los continentes, animales... ¡y mucho más! Tu objetivo es acertar las preguntas para evitar que los intentos de conquista de tus oponentes funcionen.

El juego incluye impactantes imágenes en alta definición, y 60 minutos de vídeos interactivos del famosísimo archivo de National Geographic. Con ellos podrás enterarte de un montón de cosas sobre el mundo que te rodea. Hay más de 4.000 preguntas sobre todos los temas que te puedas imaginar.

## ¡Descubre los secretos del mundo!

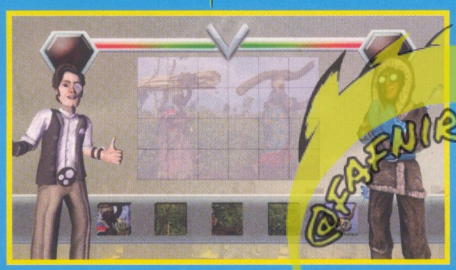

No te pierdas los vídeos y las fotos.

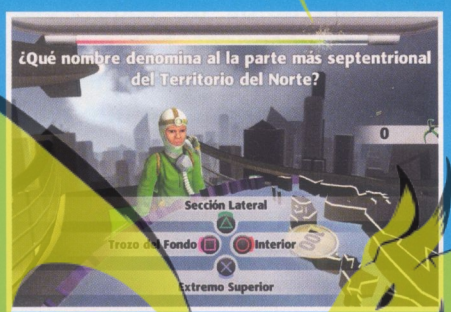


National Geographic Challenge incluye diferentes modos de juego. El modo principal es el "Modo Explorador", en el que pueden competir hasta cuatro jugadores contestando correctamente a las preguntas. También podrás jugar al modo para un solo jugador, las rondas de preguntas multijugador, la batalla competitiva para dos jugadores, y probar suerte con los rompecabezas y otros puzles clásicos.

**>Disponible: ¡Ya a la venta!**

- La versión para la PS3 es compatible con el mando Move.
- Si te has quedado con ganas de más, que sepas que puedes descargarte 1.000 preguntas adicionales.

# DISNEY UNIVERSE

**¿Te imaginas un videojuego en el que las locuras y las travesuras sean la principal característica? ¡Bienvenido a Disney Universe!**

En este alocado juego se entremezclan los mundos y personajes de 6 pelis de Disney, y Disney·Pixar. En total, hay más de 40 disfraces diferentes de personajes. Tu misión consistirá en nada más y nada menos que salvar el universo. Para ello tendrás que vencer a tus enemigos, conseguir monedas, desbloquear nuevos disfraces y explorar con tus amigos mientras avanzas por escenarios inspirados en diversas pelis de Disney.

En total hay más de 40 disfraces: Stitch, Alicia, Mike...

Disfrázate de la prota de Alicia en el País de las Maravillas, Mike de Monstruos S.A., de Stitch de Lilo & Stitch, Nemo de Buscando a Nemo... Puedes jugar solo, o en equipo con hasta cuatro amigos para resolver rompecabezas, derrotar enemigos o meter a algún amigo en apuros.

## ¡Bienvenido al universo Disney!

Cada uno de los 6 mundos que hay en Disney Universe tiene sus propios objetivos y particularidades relacionados con el argumento de las películas. Cada personaje dispone de unas habilidades específicas en función del traje que haya elegido. Además, a medida que vayas avanzando en el juego aumentarás el poder de los diferentes personajes.

Los escenarios están basados en pelis de Disney y Disney·Pixar.

Puedes jugar hasta con 4 amigos.

Plataformas, puzles, combate... ¡hay de todo!

*Carátula en preparación

- Aumenta los poderes de cada héroe para vencer a tus adversarios.
- Si tienes la XBox o la PS3 sabrás que dispones de descargas de contenido adicional.

**> Disponible: ¡Próximamente!**

@FAFNIR98

# STARFOX 64 3D

**Acompaña a Fox McCloud, el zorro más valiente, y a sus compañeros en su increíble aventura.**

¿Sabías que los protas Starfox son ya unos clásicos en el mundo de los videojuegos? Pues sí, y es que este juego para la 3DS es un remake de un videojuego que se lanzó hace más de 10 años para la consola Nintendo 64.

En este remake dispondrás de nuevas armas especiales.

Las capacidades de la 3DS convierten a este juego en una auténtica joyita. Para empezar, el efecto estereoscópico aporta una nueva sensación de profundidad. Las distancias entre objetos son más reales, algo de lo más importante en un juego como este. Otra novedad es que existe la opción de manejar la nave de forma natural, moviendo la consola. El único problema es que de esta forma perderás el efecto estereoscópico, y la precisión que da el controlador analógico. Aún así, el jugador podrá elegir la opción que más le guste.

¡Cuidado con los jefes finales, dibuenhaga!

## ¡La batalla continua!

El argumento de **Starfox 64 3D** es similar al del videojuego original. El prota es **Fox McCloud**, un valiente zorro que tiene que llevar a cabo una importante misión: salvar la galaxia de la amenaza del malvado **Andross**. Por suerte, no está solo y contará con la ayuda de sus colegas **Peppy**, **Falco** y **Slippy**. En total hay 15 niveles en los que tendrás que acabar con las naves enemigas que se pongan en tu camino.

Muchos de sus escenarios son nuevos.

**Disponible:**
***9 de septiembre***

- **No te pierdas el modo batalla multijugador para cuatro jugadores gracias a la conexión inalámbrica.**
- **En el modo multijugador podrás poner una foto de tu cara sobre tu nave.**

# DiBU Concurso

¿Te imaginas un mundo sin la protección de los Green Lantern? Con este videojuego podrás ayudarlos a salvar la tierra del malvado Parallax. No va a ser una tarea fácil pero seguro que tú puedes ayudarle a conseguirlo. ¡Coge tus colores y no te cortes!

## Sorteamos

**10 packs:**

**Green Lantern**

**10 videojuegos (5 para Wii y 5 para PS3)**

**+**

**10 figuritas Battle Shifters de Green Lantern**

**¿Quieres ganar uno?**

**¡Dibuja a nuestro superhéroe con su anillo de superpoderes en plena lucha!**


GREEN LANTERN: RISE OF THE MANHUNTERS software © 2011 Warner Bros. Entertainment Inc. Trademarks are property of their respective owners. Nintendo DS, Nintendo 3DS and Wii are trademarks of Nintendo. © 2011 Nintendo. KINECT, Xbox, Xbox 360, Xbox LIVE, and the Xbox logos are trademarks of the Microsoft group of companies and are used under license from Microsoft. "PS3", "PlayStation" are trademarks or registered trademarks of Sony Computer Entertainment Inc. All rights reserved.

DC LOGO, GREEN LANTERN and all related characters and elements are trademarks of and © DC Comics. WB GAMES LOGO, WB SHIELD: ™ & © Warner Bros. Entertainment Inc. (s11)


Enviamos tu dibujo junto con una fotocopia de este cupón con tus datos a:

**Revista ¡Dibus!**
**Dibuconcurso**
**Green Lantern**
**Passeig de Sant Joan 7**
**08010 Barcelona**

**¡TIENES HASTA EL 30 DE SEPTIEMBRE!**

¡Dibus!

DIBUCONCURSO GREEN LANTERN

¡Dibuja a nuestro superhéroe con su anillo de superpoderes en plena lucha!

(Rellena con letras MAYÚSCULAS)

**Nombre y apellidos**: ..... **Edad**: .....

**Nombre del padre/madre o tutor legal (solo menores de 14 años)**: .....

..... **¿Qué juego quieres?** ❑ **PS3** ❑ **Wii**

**Teléfono**: ..... **e-mail**: .....

**Calle**: ..... **Número**: ..... **Piso**: ..... **Puerta**: .....

**Población**: ..... **Código Postal**: ..... **Provincia**: .....


Los datos personales que nos remitas serán incorporados a un fichero responsabilidad de Norma Editorial S.A., con domicilio en Passeig Sant Joan 7, Principal. 08010, Barcelona, únicamente para el envío del regalo en el caso de salir ganador. En ningún caso se utilizarán con fines comerciales. Puedes ejercer tus derechos de acceso, rectificación, cancelación y oposición dirigiéndote por escrito a Norma Editorial S.A.

# DUAL PEN SPORTS

**Si quieres poner a prueba tu coordinación, no dejes pasar este nuevo juego de deportes.**

DUAL PEN SPORTS no es un videojuego de deportes como los que has visto hasta ahora. La principal novedad de este videojuego, además de que está en 3D, es su sistema de control. En la caja del juego encontrarás dos stylus, y tendrás que usarlos para controlar sobre la pantalla táctil a los deportistas.

Acumula el mayor número de puntos posible.

Lo que más mola de este juego es que gracias a su novedoso sistema de control, mejorarás la coordinación entre tus manos y la vista. La verdad es que al principio lo de usar dos sticks al mismo tiempo es un poco difícil. Pero tranqui, dibucolega, solo tienes que entrenar un poquito para llegar a ser el mejor con los stylus.

¡No te pierdas las competiciones multijugador!

¡Usar dos stylus al mismo tiempo es una pasada!

## ¡Con dos sticks y a lo loco!

El videojuego tiene un editor que te permitirá customizar a los personajes a tu gusto. Puedes jugar contra tus colegas, o si juegas solo contra la propia consola. DUAL PEN SPORTS incluye siete deportes diferentes, entre ellos fútbol, boxeo, tiro con arco, béisbol, baloncesto... ¡Pruébalos todos, son divertidísimos!

**> Disponible:**
**2 de septiembre**

- DUAL PEN SPORTS tiene 3 modos de juego diferentes.
- Incluye dos stylus y varios minijuegos de coordinación.

Consolas: 3DS • Género: Arcade / Shooter • Jugadores: 1

# DREAM TRIGGER 3D

**Un videojuego repleto de acción, disparos, color y sonidos. Ya está aquí Dream Trigger 3D.**

Tu objetivo en Dream Trigger 3D consiste en acabar lo antes posible con los devastadores ataques de los enemigos antes de que te encuentren. Hay 50 niveles, más de cien desafíos y 10 entornos diferentes en 3D.

Para vencer a tus enemigos primero tendrás que encontrarlos, con eso deberás detonar bombas, y hacerles saltar por los aires. De esta forma los convertirás en pequeños elementos 3D de distintos colores. Hay tres modos de juego para un jugador: World Play, Free Play y Time Attack. ¡Al ataque!

**>Disponible:** *¡Ya a la venta!*

- Puedes jugar con un amigo a través del modo multijugador competitivo.

Consolas: PSP / PS3 / Wii / Xbox • Género: Arcade • Jugadores: 1

# WILLIAMS PINBALL CLASSICS

**Las máquinas de pinball más famosas llegan a la PSP con este juego.**

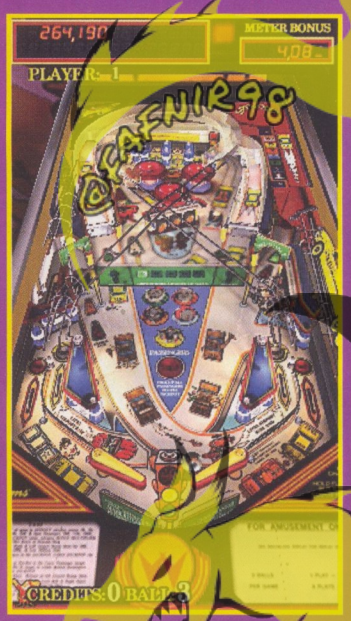

Williams Pinball Classics es una recreación de lo más realista y detallada de las máquinas más conocidas de la edad de oro de los pinball. Por si no lo sabes, los pinball son esas máquinas arcade en las que hay que evitar que unas bolas de metal se cuelen por un hueco. ¡Ojo porque hay muchas trampas!

El juego incluye algunos de los pinball más populares e innovadores, como "Gorgar", la primera máquina de pinball con voz, "Black Knight", que presenta por primera vez la Bola Bonus y el Magna-Save, "Space Shuttle", que revolucionó la industria en 1984, y la histórica "Funhouse".

**>Disponible:** *¡Ya a la venta!*

- ¿Sabías que la primera máquina de pinball se inventó en 1869 en Estados Unidos?

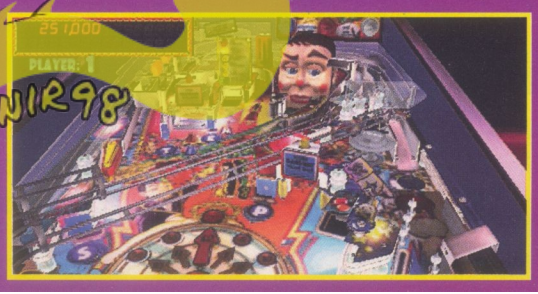

# 漫画 DIBUMANGA

# BAKUMAN. 6

¡Llega un nuevo tomo de **Bakuman.**! La historia de dos jóvenes mangakas que sueñan con triunfar.

BAKUMAN.© 2008 by Tsugumi Ohba, Takeshi Obata/SHUEISHA Inc

## DIFÍCIL PERO NO IMPOSIBLE

**Shaiko** y **Shujin** siguen empeñados en cumplir su sueño: ¡conseguir publicar un manga en su revista preferida: **Shonen Jump**! Pero claro, no es tan fácil como creían. Aun así, seguirán luchando y aprendiendo todo lo que un buen mangaka debería saber. Con un dibujo que roza la perfección, y un guión que es tremendamente adictivo, si te gusta el manga y te chifla dibujar, ¡no dejes pasar **Bakuman.**!

**Norma Editorial**
**Manga**

@FAFNIR98

# RIN-NE 3

La prota de este manga se llama Sakura, y tiene una habilidad bastante especial. ¿Quieres saber de qué se trata?

## ¡QUÉ VEN MIS OJOS!

Sakura no es una chica como las demás. Esta jovencita posee una habilidad única, aunque la verdad es que a ella no le hace nada de gracia. ¡**Sakura** puede ver espíritus! Y claro, desde que lo ha descubierto no paran de pasarle cosas raras, algunas de lo más divertidas y otras que quitan el hipo. Por cierto, la autora de este entretenido manga es nada más y nada menos que **Rumiko Takahashi**, famosa por ser la creadora de uno de los mangas animes más conocidos de todos los tiempos: **Ranma ½**.

**Planeta**
**Manga**

¡A LA VENTA EN LA DIBOTIENDA!

# SUSCRÍBETE POR 1 AÑO A ¡Dibus!

## ¡¡Y LLÉVATE DE REGALO EL VIDEOJUEGO SONIC & SEGA ALL-STARS RACING PARA DS!!

**12 REVISTAS + SONIC & SEGA ALL-STARS RACING PARA DS POR SOLO 49,95 €**

**¡No esperes mucho, porque solo los 10 primeros podrán aprovechar esta oferta!**

SEGA

© SEGA. ALL RIGHTS RESERVED.

Tú eliges cómo suscribirte:

› Teléfono [illegible] (de lunes a viernes de 9:30 a 14:00 y de 16:30 a 18:30)
› E-mail: SuscripcionDibus@NormaEditorial.com

NORMA Editorial

* Quedan excluidos de la suscripción los objetos promocionales.
* Oferta válida hasta fin de existencias (10 unidades).
* Oferta exclusiva para el territorio nacional peninsular.
* Promoción válida solo para nuevas suscripciones.

# LOS SECRETOS DEL MANGA

Por Inma R.

VAMOS A VER CÓMO ESTÁ HECHA UNA ESCENA DIVERTIDA DE MAGIC KNIGHT RAYEARTH MIENTRAS ANALIZAMOS EL DISEÑO DE LOS PERSONAJES.

UN FONDO RELAMPAGUEANTE APORTA EL DRAMATISMO NECESARIO PARA QUE PAREZCA QUE SU ENFADO ES PREOCUPANTE. ADEMÁS, COMO MOKONA ES BLANCA, UN FONDO CON MUCHA TINTA NEGRA QUEDA PERFECTO.

¿CÓMO HACEMOS PARA QUE MOKONA PAREZCA MOLESTA? COMO LA FORMA DE SUS OJOS SIEMPRE ES DE FELICIDAD, PODEMOS CAMBIAR SU EXPRESIÓN HACIÉNDOLA FRUNCIR EL CEÑO Y QUITÁNDOLE LA SONRISA.

CUANDO EN UN MANGA OCURRE ALGO INESPERADO EN UNA ESCENA GRACIOSA, LOS PERSONAJES SE CAEN O SE GOLPEAN CON ALGO DE FORMA DIVERTIDA. EN ESTE CASO, HIKARU Y FUU REBOTAN POR LA VIÑETA.

LOS OJOS DE LAS CHICAS DE MAGIC KNIGHT RAYEARTH SON CARACTERÍSTICOS DE LOS MANGAS PARA CHICAS, SON OJOS GRANDES, CON GRUESAS PESTAÑAS, EN LOS QUE PREDOMINA EL BRILLO.

COMO UN MANGA ES EN BLANCO Y NEGRO, CUANDO EL PELO TIENE UN COLOR CLARO SE SUELE DEJAR EN BLANCO, Y CUANDO ES OSCURO SE PINTA DE NEGRO. TAMBIÉN SE USAN TRAMAS PARA TONOS INTERMEDIOS.

MOKONA CAMBIA DE HUMOR RÁPIDAMENTE. PARA ESCENAS GRACIOSAS COMO ESTA QUEDA BIEN SIMPLIFICAR A LOS PERSONAJES HACIÉNDOLOS PEQUEÑOS Y GORDITOS (HIKARU Y FUU) O NO DIBUJANDO LA NARIZ (UMI).

Las mangakas de CLAMP son las creadoras de esta entretenida serie de 3 tomos. Estas chicas no paran de crear mangas, también son suyos: XXXHOLIC, KOBATO, TSUBASA RESERVOIR CHRONICLE... ¡y muchos más!

© 2002 CLAMP. All rights reserved.

# DiBU Concurso

Wii Play Motion

Ponte a prueba con el nuevo Wii Play Motion. Te lo pasarás en grande con sus 12 minijuegos. Todavía es más divertido si juegas con tus amigos o con tu familia. Dibucolega, ¡esto no te lo puedes perder!

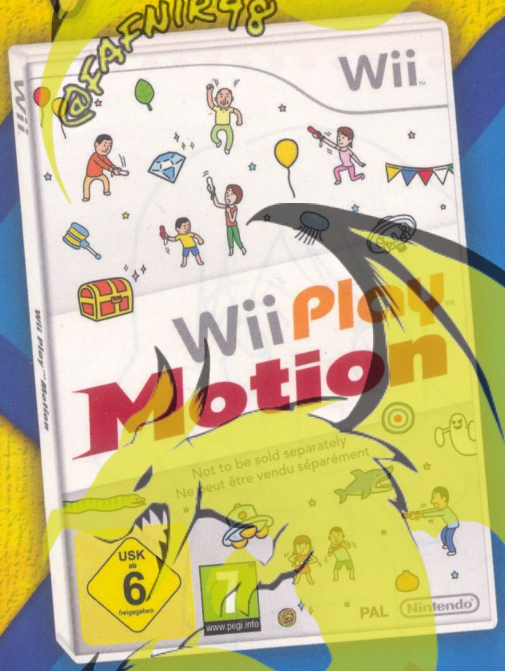

## SORTEAMOS 10 Wii Play Motion CON MANDO Wii PLUS DE COLOR Rojo

¿QUIERES GANAR UNO?
DIBUJA A MARIO CON EL MANDO Wii PLUS

Nintendo

© 2011 Nintendo. Wii is a trademark of Nintendo.

Envíanos tu dibujo junto con una fotocopia de este cupón con tus datos a:

**Revista ¡DIBUS!**
**Dibuconcurso**
**Wii Play Motion**
**Passeig de Sant Joan 7**
**08010 Barcelona**

¡TIENES HASTA EL 30 DE SEPTIEMBRE!

¡DIBUS!

(Rellena con letras MAYÚSCULAS)

DIBUCONCURSO WII PLAY MOTION

Dibuja a **Mario** con el mando Wii Plus.

**Nombre y apellidos:** ..... **Edad:** .....

**Nombre del padre/madre o tutor legal (solo menores de 14 años):** .....

.....

**Teléfono:** .....

**Calle:** ..... **Número:** ..... **Piso:** ..... **Puerta:** .....

**Población:** ..... **Código Postal:** ..... **Provincia:** .....

Los datos personales que nos remitas serán incorporados a un fichero responsabilidad de Norma Editorial S.A., con domicilio en Passeig Sant Joan 7, Principal. 08010, Barcelona, únicamente para el envío del regalo en el caso de salir ganador. En ningún caso se utilizarán con fines comerciales. Puedes ejercer tus derechos de acceso, rectificación, cancelación y oposición dirigiéndote por escrito a Norma Editorial S.A.

# ESCUELA DE MANGA

# PERSONAJES SUPERDEFORMED IV

UN MES MÁS SEGUIMOS DÁNDOTE LOS MEJORES CONSEJOS PARA DIBUJAR PERSONAJES SD. ¡A LOS LÁPICES, DIBUCOLEGA!

## EL VESTUARIO

EL VESTUARIO EN LOS PERSONAJES SD ES MUY IMPORTANTE, PORQUE DEBE GUARDAR RELACIÓN CON EL PERSONAJE EN CUESTIÓN. ¡LA ROPA DEL PERSONAJE TIENE QUE CUADRAR CON SU PERSONALIDAD!

CAMISETA DE TIRANTES

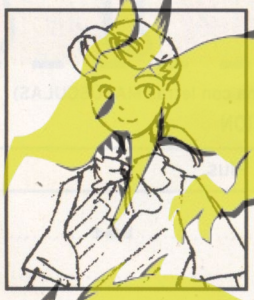

UNIFORME DE RESTAURANTE CHINO

VESTIDO

@FAFNIR98

# CÓMO DIBUJAR EL KIMONO

MATERIALES EXTRAÍDOS DEL LIBRO:
CÓMO DIBUJAR MANGA VOLUMEN 19
PERSONAJES SUPERDEFORMED




EL KIMONO DE ESTE PERSONAJE SD ESTÁ MUY ESTILIZADO. LOS PLIEGUES DEL CUELLO INTERIOR Y EXTERIOR SE HAN OMITIDO. SE HA DEJADO UNA PEQUEÑA LÍNEA DE PLIEGUE, AUNQUE SOLO MIDE UNOS MILÍMETROS, PORQUE LE APORTA MÁS REALISMO AL KIMONO.

LA TELA CON LA QUE ESTÁN HECHOS LOS KIMONOS ES ESPECIAL, POR LO QUE SE MUEVE DE FORMA DIFERENTE, GENERANDO ARRUGAS COMPLICADAS. A MENOS QUE SEA ABSOLUTAMENTE NECESARIO, ES MEJOR QUE NO LAS DIBUJES.

LECCIÓN 4

# AVENTURAS en VIÑETAS

Este mes te damos un par de consejos sobre la forma de las viñetas. ¡Atento, dibucolega!

¡Cuidado con el dragón!

¡¡¡Solo vemos parte del dragón, pero sabes que el resto sigue ahí!!!

¡Las viñetas largas también van bien para descender!

¡Suéltanos, aliento apestoso!

¡ALIENTO APESTOSO!

¡ALIENTO APESTOSO!

¡¡¡AL FIN!!!

(¡Creo que el comentario del aliento le ha ofendido!)

Cuidado con lo que deseas, eh, Edward?

¡Al dragón le apestan los pies!

Si te gusta dibujar, no te pierdas los libros de AVENTURAS EN VIÑETAS.

¡A DIBUJAR!

@FAFNIR98

# Consejos para ser un auténtico dibuartista

**¡Atención dibucolega! Si estás pensando en enviarnos tus dibujos a alguna de nuestras secciones, apunta bien estos consejos:**

## 1 Ante todo mucha práctica

Si lo que más te gusta es dibujar pero crees que tus creaciones necesitan mejorar, no te preocupes, porque para llegar a ser un profesional en el arte del dibujo hay que echarle muuuuuchas horas. Así que ya sabes, coge el papel y el lápiz, ¡y a practicar!

## 2 Los ojos bien abiertos

Los grandes artistas saben que observar lo que les rodea y tratar de dibujarlo es la mejor manera de aprender. La realidad está llena de situaciones y personajes interesantes: en el cole, en casa, en el parque, incluso cuando sueñas... ¡en cualquier lugar y en cualquier momento puede aparecer una buena historia!

## 3 La importancia de ser original

Lo más importante en esto del dibujo es ser original, siempre es mucho mejor que dejes volar tu imaginación y crees algo por ti mismo, sin seguir ningún modelo. Y, aunque copiar está bien para que te sueltes a la hora de dibujar, lo que NUNCA debes hacer es copiar o calcar un dibujo y fingir que es tuyo... ¡eso es lo mismo que robar!

# ¿Cómo envío mis dibujos?

- SIEMPRE es mejor que dibujes en hojas en blanco (en lugar de usar las típicas de cuadraditos o de rayas). También puedes utilizar las hojas de los blocs de dibujo que hemos regalado alguna vez.
- Los buenos dibujos NUNCA se presentan en boli, mejor que uses lápices de colores, rotus, témperas, acuarelas, carboncillo...
- Intenta no hacer solo un personaje, dibújalo en un decorado: una ciudad, el bosque, el mar... ¡imaginación al poder!
- Siempre nos quedamos los dibujos, así que si no los quieres perder, lo mejor es que nos envíes una fotocopia a color. También puedes usar un escáner y después imprimir tus dibujos a color.
- Pon tus datos muy claros y con LETRA MAYÚSCULA (si ganas un concurso, no queremos que tu regalo se pierda por no haber entendido tu nombre o la dirección). En el sobre, escribe la dirección de ¡Dibus! (la que ya te sabes) y también para qué sección envías el dibujo: *Club ¡Dibus!*, *Cómic del lector* o *Concurso*... (Pokémon, Los Simpson, Milan... el que sea).
- Y un último consejo: las historietas que nos envíes para el concurso del *Cómic del lector*, deben tener cuatro viñetas y un formato [illegible]

# ¡Ala, a dibujar!

# TUERCAS Y COLORES

**Aprende a dibujar globos con rotus y tiza. Es rejalante, y elimina el estrés.**

PARA ESTA TÉCNICA NECESITARÁS ROTULADORES DE COLORES, UNA CARTULINA GRUESA DE COLOR AZUL Y UNA TIZA.

EL PRIMER PASO SERÁ DIBUJAR UNA NUBE CON LA TIZA: UTILIZA EL CANTO DE LA TIZA Y PINTA UNA GRUESA SILUETA PARA LA NUBE.

CONTINÚA CON LA TIZA DIBUJANDO NUBES BLANCAS POR TODA LA CARTULINA.

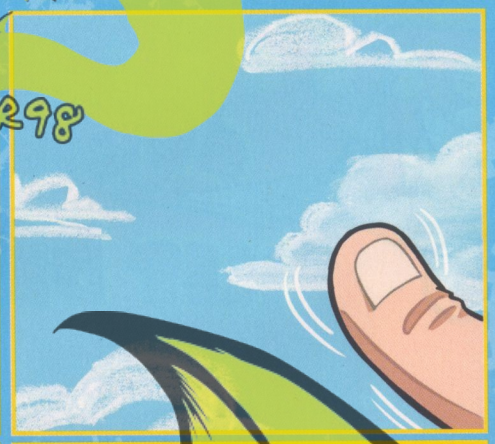

AHORA CON EL DEDO DIFUMINA LAS NUBES PROCURANDO NO SALIRTE DE LOS LÍMITES.

DIFUMINA TODAS LAS NUBES, CREANDO UN ESPONJOSO CIELO NUBLADO. PRIMERA PARTE TERMINADA CON ÉXITO.

NO SOLO SON PELIGROSOS LOS PÁJAROS CARPINTEROS, TAMBIÉN ESTÁN LOS BÚHOS CON ANTORCHAS O LAS AVES FÉNIX. INCLUSO PODRÍA DEVORARNOS ALGÚN DRAGÓN AQUÍ Y ARRIBA.

TRANQUILÍCESE, ESTÁ DESVARIANDO. CONCÉNTRESE EN LA PINTURA Y TÓMESE UNA TILA.

AHORA ELIGE UN ROTULADOR AZUL OSCURO Y PINTA UNA GRAN REDONDA EN MEDIO DE LA CARTULINA. ESE SERÁ NUESTRO GLOBO.

LUEGO DIBÚJALE LA CESTA, LAS CUERDAS, LOS SACOS Y TODOS LOS DETALLES DE UN GLOBO AEROSTÁTICO.

AHORA QUE HAS APRENDIDO CÓMO HACERLO, DIBUJA POR LA CARTULINA MUCHOS GLOBOS DE DIFERENTES TAMAÑOS Y COLORES.

CON LA TIZA, PERFILA UN BRILLO EN EL LADO DERECHO DE TODOS LOS GLOBOS, EXCEPTUANDO LOS GLOBOS MÁS PEQUEÑITOS.

UN ÚLTIMO DIFUMINADO CON EL DEDO HACIA EL INTERIOR DEL GLOBO, Y FINALIZADO. ¡FELICIDADES, HAS REALIZADO UN INSPIRADOR Y RELAJANTE PAISAJE CON GLOBOS!

### LOS CONSEJOS DE NOBEL:

1. ELIGE CARTULINAS DE DIFERENTES COLORES PARA DAR MÁS MATICES. SI TIENES UNA CARTULINA ROJA PUEDE SER UN BONITO ATARDECER O CON UNA AMARILLA PODRÍA SER UNA ESTAMPA MUY SOLEADA.
2. VE CON CUIDADO Y NO PASES LA MANO POR ENCIMA DE LA TIZA PARA EVITAR QUE SE DIFUMINE EL DIBUJO.
3. PUEDES UTILIZAR LACA DE PELO SOBRE EL DIBUJO PARA DAR EL ACABADO FINAL, FIJANDO ASÍ LA TIZA.

¡AJÁ! ESTO ES LO IDEAL, UNA SEGURA Y APACIBLE CONQUISTA EN BOTE.

AHORA SÍ QUE ME SIENTO SEGURO.

@FAFNIR98

# El Maestro Picasso y Chincheta

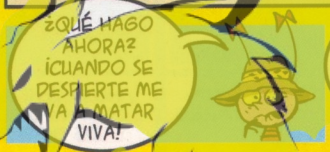

LA CUESTIÓN ES CURRARSE UNA IMITACIÓN DE UN PAPIRO EGIPCIO, ASÍ QUE LO PRIMERO SERÁ BUSCAR EN PAPEL CON EL TAMAÑO ADECUADO: UNA LÁMINA DE DIBUJO DIN-A3 CORTADA A LO LARGO SERVIRÁ.

SOBRE LA LÁMINA DIBUJA VARIOS PERSONAJES AL ESTILO DE LAS ANTIGUAS PINTURAS EGIPCIAS, COMO ESTE:

LA ALTURA DEL PERSONAJE DEBE SER APROXIMADAMENTE DE SIETE VECES LA CABEZA.

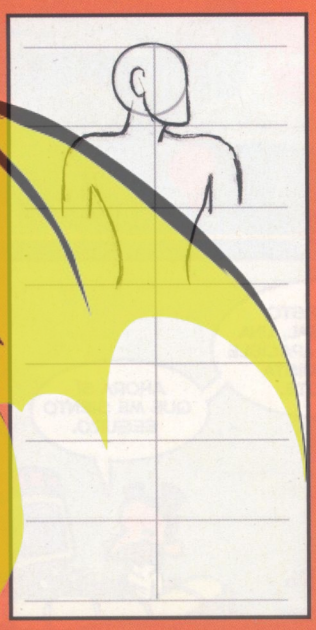

LA CABEZA SE DIBUJA DE PERFIL, PERO EL TORSO HAY QUE HACERLO DE FRENTE. Y CON UNOS HOMBROS MUY ANCHOS.

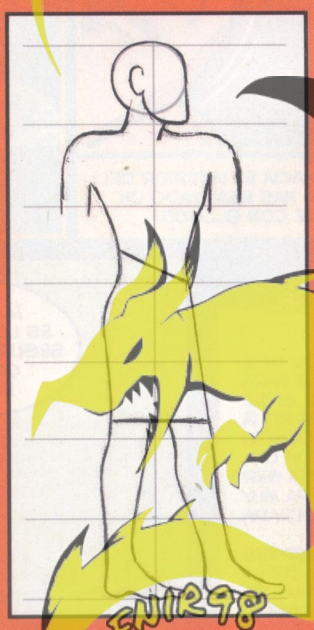

LAS PIERNAS DE PERFIL Y CON LOS DOS PIES IGUALES, CON EL DEDO GORDO EN EL MISMO LADO.

Y DESPUÉS LOS BRAZOS, CON LAS DOS MANOS TAMBIÉN IGUALITAS.

@CAFNIR98

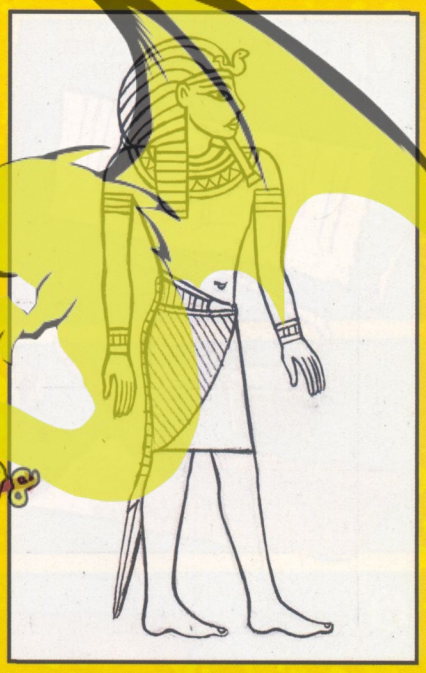

LUEGO TIENES QUE AÑADIR DETALLES COMO COLLARES, MUÑEQUERAS, CINTURÓN... UNAS RAYITAS POR AQUÍ, OTRAS POR ALLÁ, Y YA TIENES A TODO UN SEÑOR FARAÓN EGIPCIO.

PARA ACABAR DE LLENAR LA LÁMINA DIBUJA OTROS PERSONAJES SIGUIENDO LAS MISMAS PAUTAS: CABEZA DE PERFIL, TRONCO DE FRENTE, PIES DE PERFIL... ESTOS SON LOS QUE HE HECHO YO A PARTIR DE IMÁGENES QUE SALÍAN EN EL LIBRO DEL MAESTRO. ALGUNOS TIENEN CABEZA DE ANIMAL. ME PREGUNTO SI SERÁN MUTANTES.

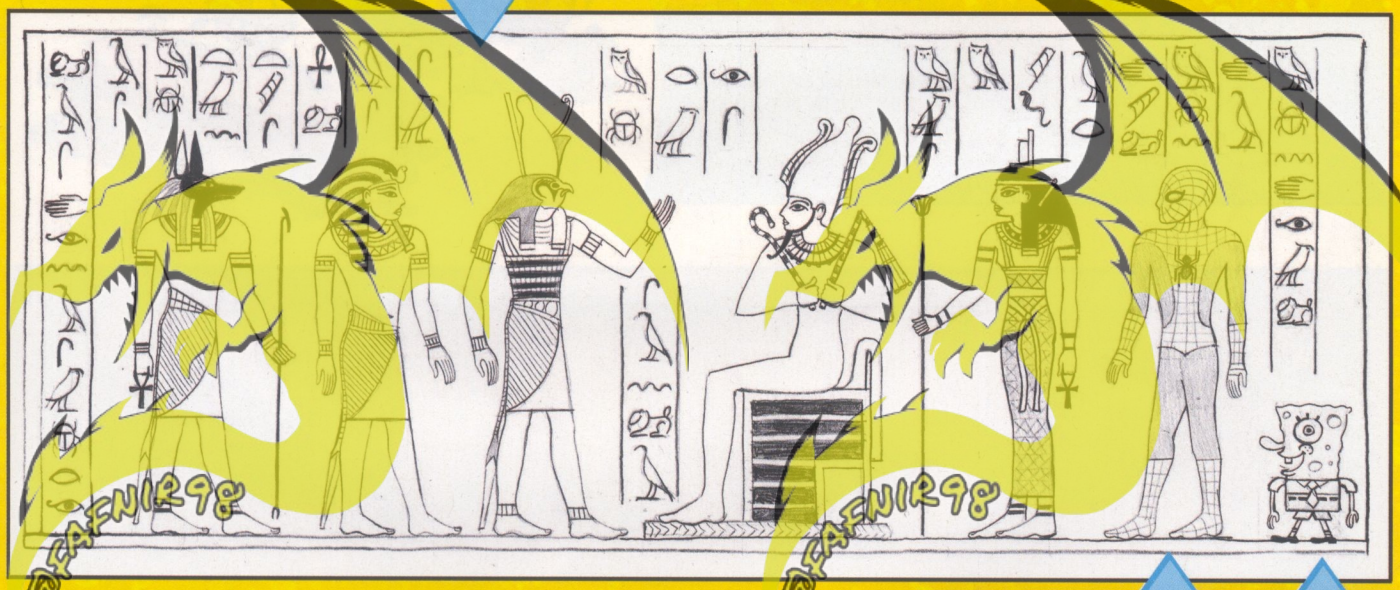

¡Y QUÉ DIVERTIDO ES HACER VERSIONES DE PERSONAJES DE DIBUJOS ANIMADOS SIGUIENDO EL ESTILO EGIPCIO!

PARA DAR MÁS EL PEGO HE RELLENADO LOS HUECOS ENTRE LOS PERSONAJES CON VARIOS SÍMBOLOS JEROGLÍFICOS COMO LOS QUE SALEN EN LAS PINTURAS EGIPCIAS. PERO COMO NO TENGO NI IDEA DE LO QUE SIGNIFICAN ME HE INVENTADO UN ALFABETO.

1 RECORTA LOS BORDES DEL PAPEL CON LOS DEDOS.

2 ENSUCIA LOS BORDES CON UN CARBONCILLO.

3 EN UN VASO MEZCLAMOS AGUA CON 3 Ó 4 CUCHARILLAS DE CAFÉ SOLUBLE.

4 USANDO UN PINCEL, PINTA TODA LA LÁMINA CON EL CAFÉ.

5 DÉJALA SECAR.

6 SI QUIERES QUE QUEDE MÁS OSCURO LE PUEDES DAR OTRA CAPA DE CAFÉ.

TAMBIÉN PUEDES OSCURECER DETALLES DEL DIBUJO (LA PIEL DE LOS PERSONAJES, POR EJEMPLO) USANDO UN PINCEL MÁS FINO.

TAMBIÉN PUEDES LOGRAR MANCHAS QUE DEN A LA HOJA UN ASPECTO AÚN MÁS ENVEJECIDO PRESIONANDO SOBRE EL PAPEL CON UN ALGODÓN UNTADO EN EL CAFÉ.

AH, MAESTRO. ¿YA HA VUELTO EN SÍ?

¡EL PAPIRO! ¡TODO QUEMADO!

¡QUÉ VA! ¡PERO SI ESTÁ AQUÍ, EN PERFECTO ESTADO!

@FAFNIR98

¡OH, VAYA! ¡DIANTRES! YO CREÍA RECORDAR... ¡DEBIÓ DE SER UN SUEÑO!

¡OH, SÍ! ¡QUÉ MARAVILLA DE PAPIRO!

¡CLARO, UN SUEÑO!

PERO... ¡UN MOMENTO! ESTO ES... NO, NO ES POSIBLE... ¡PERO SI ESTE ES SPIDERMAN!

¡UN PERSONAJE DE CÓMIC DEL SIGLO XX EN UN PAPIRO DE HACE 3000 AÑOS! ¿SABES LO QUE SIGNIFICA? ¿EH?

¡SPIDERMAN EXISTIÓ REALMENTE! ¡Y GRACIAS A SUS SUPERPODERES LOS EGIPCIOS PUDIERON CONSTRUIR LAS PIRÁMIDES! ¡¡HEMOS RESUELTO UNO DE LOS GRANDES MISTERIOS DE LA HISTORIA, CHINCHETA!!

# DiBU Concurso

NORMA Editorial

¿Eres fan de los cómics? Estás de suerte, porque sorteamos 5 superlotes de cómics y manga de Norma Editorial. Con todos estos libros no tendrás tiempo de aburrirte ni un minuto. ¡Solo tienes que pensar una historia y dibujarla!

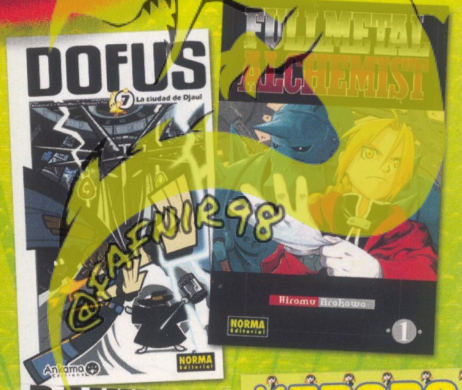

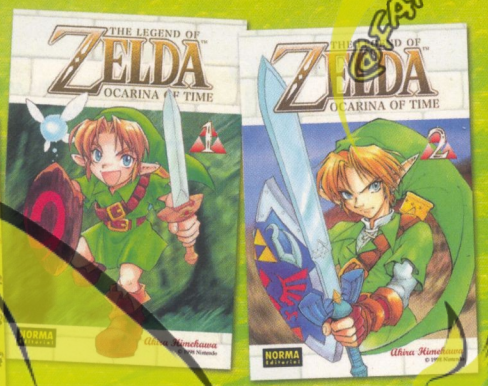


## SORTEAMOS 5 LOTES DE CÓMICS Y MANGA

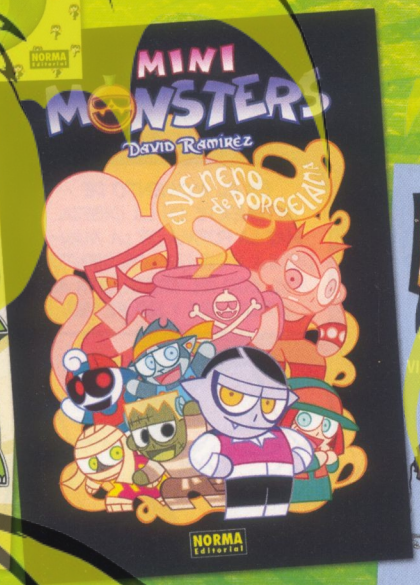

## ¿QUIERES GANAR UNO?

DIBUJA UNA TIRA CÓMICA DE TRES VIÑETAS CON TU PERSONAJE FAVORITO DE ¡DIBUS!

Envíanos tu dibujo junto con una fotocopia de este cupón con tus datos a:

**Revista ¡DIBUS!**
**Dibuconcurso**
**NORMA EDITORIAL**
**Passeig de Sant Joan 7**
**08010 Barcelona**

¡TIENES HASTA EL 30 DE SEPTIEMBRE!

¡DIBUS!

(Rellena con letras MAYÚSCULAS)

DIBUCONCURSO NORMA EDITORIAL

Dibuja una tira cómica de tres viñetas con tu personaje favorito de ¡DIBUS!

**Nombre:** ..... **Edad:** .....

**Apellidos:** .....

**Nombre del padre/madre o tutor legal (solo menores de 14 años):** .....

.....

**Teléfono:** ..... **E-mail:** .....

**Calle:** ..... **Número:** ..... **Piso:** ..... **Puerta:** .....

**Población:** ..... **Código Postal:** ..... **Provincia:** .....

Los datos personales que nos remitas serán incorporados a un fichero responsabilidad de Norma Editorial S.A., con domicilio en Passeig Sant Joan 7, Principal. 08010, Barcelona, únicamente para el envío del regalo en el caso de salir ganador. En ningún caso se utilizarán con fines comerciales. Puedes ejercer tus derechos de acceso, rectificación, cancelación y oposición dirigiéndote por escrito a Norma Editorial S.A.

# DIBUJANDO CON LEONARDO

## LECCIÓN 20

1 PARA EMPEZAR TIENES QUE HACER UN BOCETO MUY SENCILLO CON LAS PARTES BÁSICAS DEL DINOSAURIO.

2 LUEGO DIBUJA CON MÁS DETALLE LA CABEZA, TRAZANDO LA MANDÍBULA.

3 SIGUE CON LAS PATAS. AHORA TIENES QUE DIBUJAR LAS DELANTERAS, MUCHO MÁS PEQUEÑAS QUE LAS OTRAS. ADEMÁS, DIBUJA LAS GARRAS DEL TIRANOSAURIO.

4 ES EL MOMENTO DE DETENERTE EN LA CABEZA. HAZ LA FORMA DE LA MANDÍBULA Y DIBUJA LOS DIENTES Y EL OJO (EL OTRO ESTÁ AL OTRO LADO, NO SE VE).

5 TRAZA LÍNEAS MANCHAS A LO LARGO DE TODO EL CUERPO.

6 PASA EL LÁPIZ POR LAS MANCHAS QUE HAS DIBUJADO EN EL PASO ANTERIOR. POR ÚLTIMO, SOMBREA ALGUNAS PARTES PARA DAR VOLUMEN AL DIBUJO.

# DiBU Concurso

GORMITI

Dibucolega, apúntate con ¡Dibus! a esta nueva aventura de Gormiti. Con este juego descubrirás la residencia del malvado Oscurio. Es muy fácil ganarlo, solo tienes que demostrarnos que eres el mejor con los lápices.

## SORTEAMOS: 6 juegos El Refugio de Oscurio

¡El refugio crece 10 cm de altura al apretar el botón! Y un montón de sorpresas más.

## ¿Quieres ganar uno? Crea un nuevo Gormiti

GIOCHI PREZIOSI © 2011 - Giochi Preziosi Spa and Mediatoon

Envíanos tu dibujo junto con una fotocopia de este cupón con tus datos a:

**Revista ¡Dibus!**
**Dibuconcurso**
**Gormiti**
**Passeig de Sant Joan 7**
**08010 Barcelona**

¡TIENES HASTA EL 30 DE SEPTIEMBRE!

(Rellena con letras MAYÚSCULAS)

DIBUCONCURSO GORMITI
¡Crea un nuevo Gormiti!

**Nombre y apellidos:** ..... **Edad:** .....

**Nombre del padre/madre o tutor legal (solo menores de 14 años):** .....

.....

**Teléfono:** ..... **E-mail:** .....

**Calle:** ..... **Número:** ..... **Piso:** ..... **Puerta:** .....

**Población:** ..... **Código Postal:** ..... **Provincia:** .....

Los datos personales que nos remitas serán incorporados a un fichero responsabilidad de Norma Editorial S.A., con domicilio en Passeig Sant Joan 7, Principal. 08010, Barcelona, únicamente para el envío del regalo en el caso de salir ganador. En ningún caso se utilizarán con fines comerciales. Puedes ejercer tus derechos de acceso, rectificación, cancelación y oposición dirigiéndote por escrito a Norma Editorial S.A.

# ¡Dibuja a...

## Cópialo

www.WAKFU.com

### » Az

Para dibujar a dos de los protas de Wakfu solo necesitas una hoja, un lápiz y seguir los consejos de este Cópialo. ¡A los lápices, dibucolega!

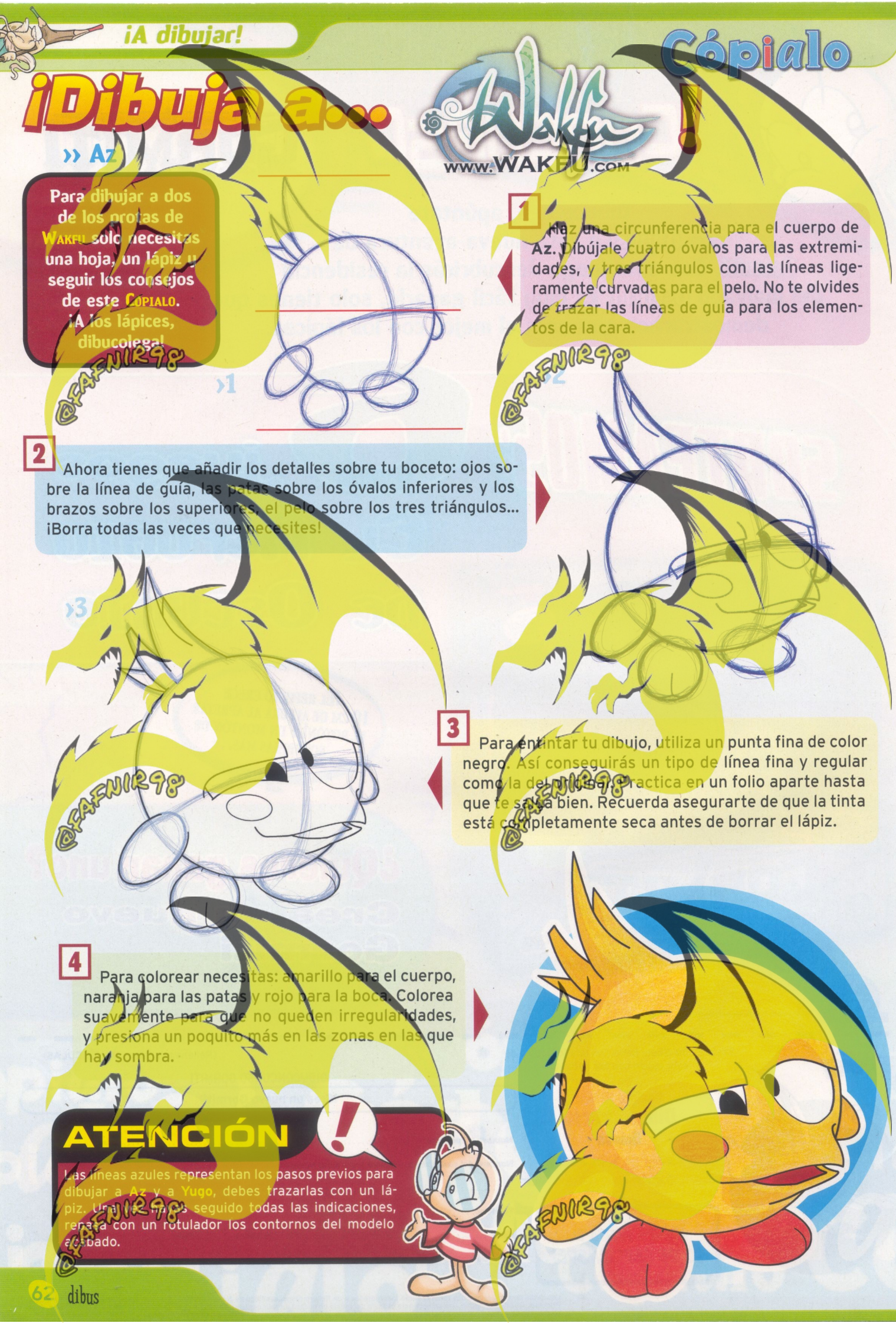


**1** Haz una circunferencia para el cuerpo de Az. Dibújale cuatro óvalos para las extremidades, y tres triángulos con las líneas ligeramente curvadas para el pelo. No te olvides de trazar las líneas de guía para los elementos de la cara.

**2** Ahora tienes que añadir los detalles sobre tu boceto: ojos sobre la línea de guía, las patas sobre los óvalos inferiores y los brazos sobre los superiores, el pelo sobre los tres triángulos... ¡Borra todas las veces que necesites!

**3** Para entintar tu dibujo, utiliza un punta fina de color negro. Así conseguirás un tipo de línea fina y regular como la del original. Practica en un folio aparte hasta que te salga bien. Recuerda asegurarte de que la tinta está completamente seca antes de borrar el lápiz.

**4** Para colorear necesitas: amarillo para el cuerpo, naranja para las patas y rojo para la boca. Colorea suavemente para que no queden irregularidades, y presiona un poquito más en las zonas en las que hay sombra.

## ATENCIÓN

Las líneas azules representan los pasos previos para dibujar a Az y a Yugo, debes trazarlas con un lápiz. Una vez hayas seguido todas las indicaciones, remata con un rotulador los contornos del modelo acabado.

Por Dani Cruz

# CIENCIA A LO LOCUS

¡El nuevo experimento de esta sección es la bomba! ¡Atrévete a hacerlo!

## EL PODER DEL AGUA

### ¿QUÉ TIENES QUE HACER?

Echar las monedas de una en una y con cuidado en el vaso de agua.

### Y ENTONCES...

Resulta que en el vaso de agua caben más monedas de las que creías. Además, en la parte superior, el agua forma una especie de cúpula por encima del borde del vaso.

### ¿POR QUÉ SUCEDE ESTO?

Las moléculas del agua pueden moverse de forma independiente unas de otras, aunque se mantienen unidas. Este fenómeno se llama cohesión (fuerza de atracción entre las moléculas de la misma sustancia), y es la que hace posible que las moléculas del agua permanezcan juntas.

### ¿QUÉ NECESITAS?

-UN VASO DE AGUA
-UN MONTÓN DE MONEDAS

**Aquí solo hablamos de cosas que dan asco, así que si eres escrupuloso, ¡no sigas leyendo!**

# ¡PUAG!

## LEGAÑAS CRUJIENTES

No queremos saber dónde las pegas, pero seguro que todas las mañanas tú también te arrancas las legañas que hay en la comisura de tus ojos. Por si no lo sabías, las legañas tienen la misma composición que los mocos de la nariz.

¿Alguna vez te has preguntado por qué tus ojos escupen moco cuando duermes? Pues se debe a que al dormir tienes los ojos cerrados. Pero ese cierre no es 100% hermético, así que siempre se escapa un poco de la capa mucosa que recubre el globo ocular. Cuando se seca, se convierte en nuestras amigas las legañas.

# ZUMBADOS

## Nuestras amigas las aves

Guión y dibujo:
Juan Carlos Bonache

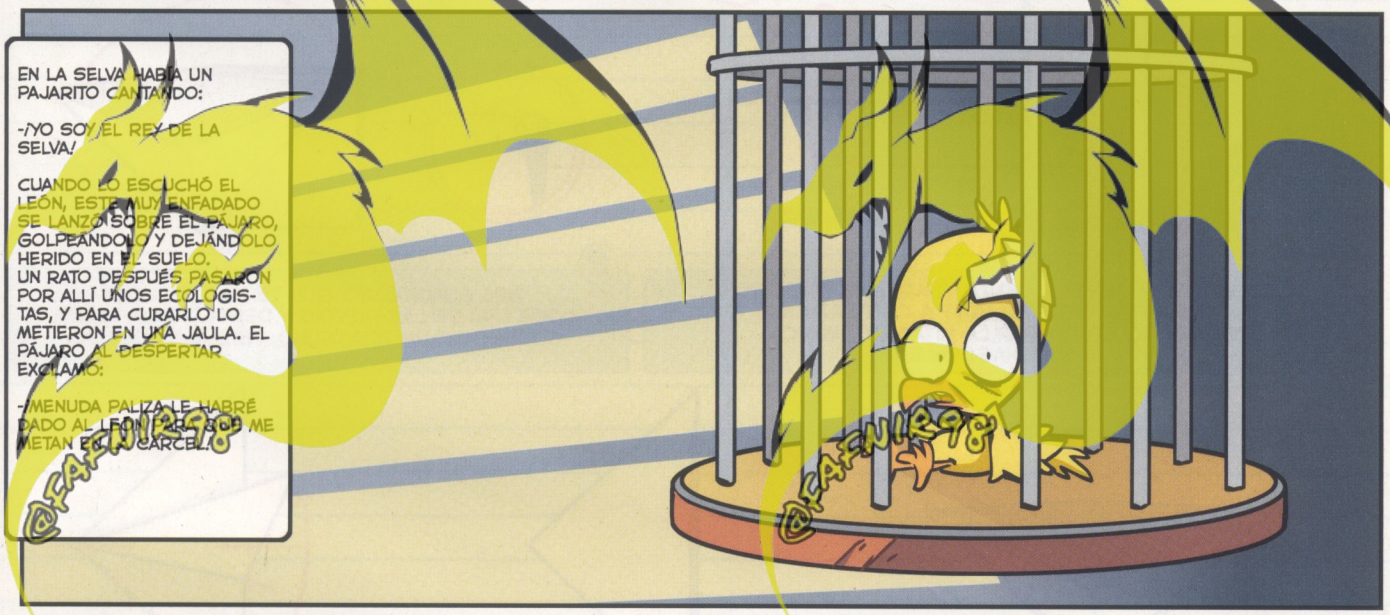


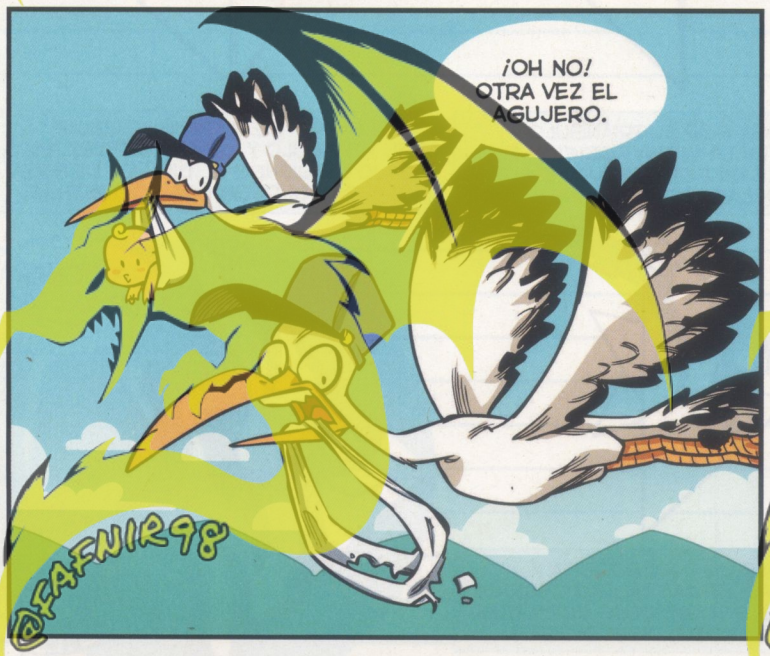


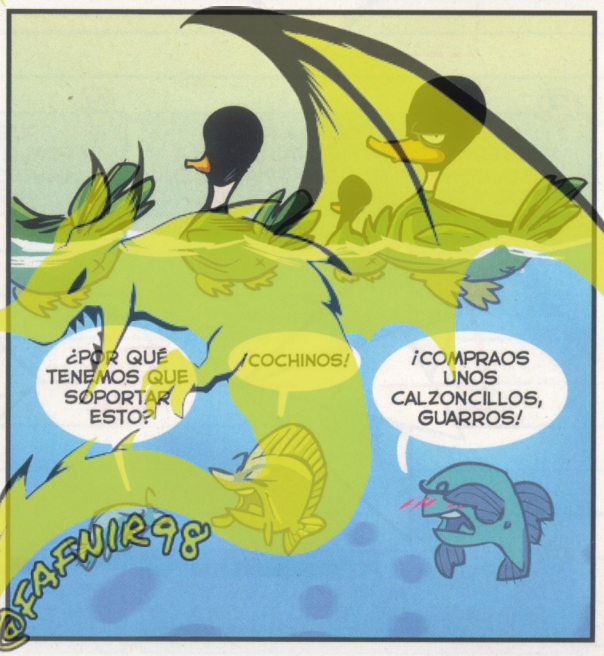

# La sección de YOKAI

**Este mes Yokai te enseña a crear un pececito cebra de lo más original. ¡Al ataque, dibucolega!**

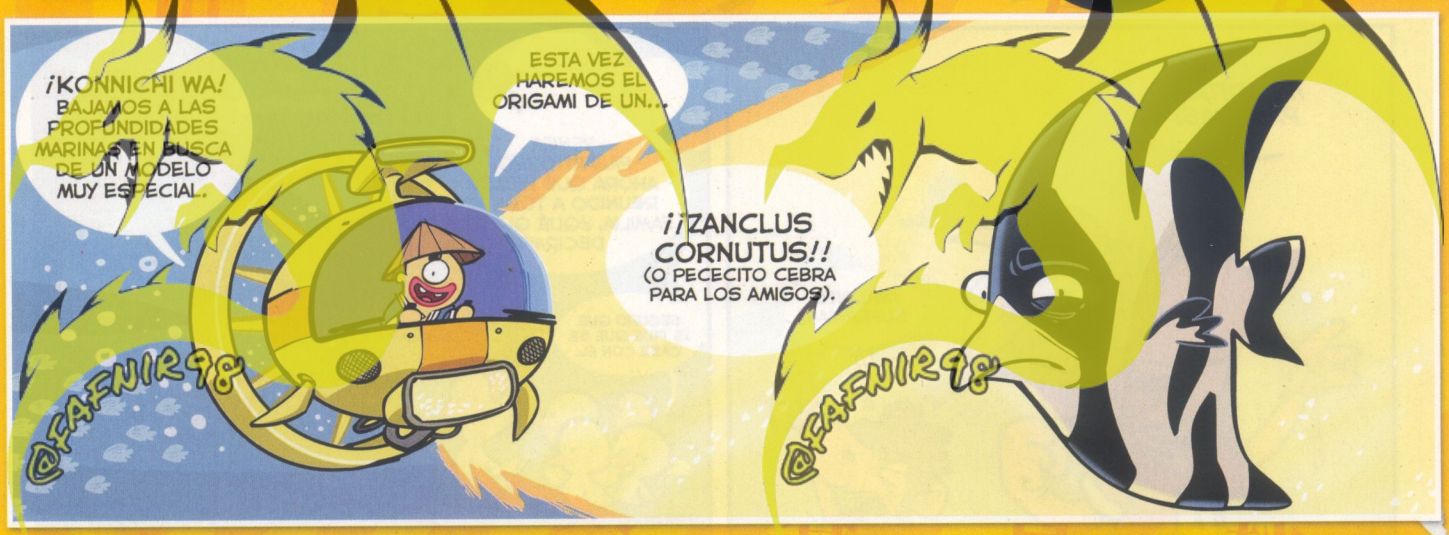


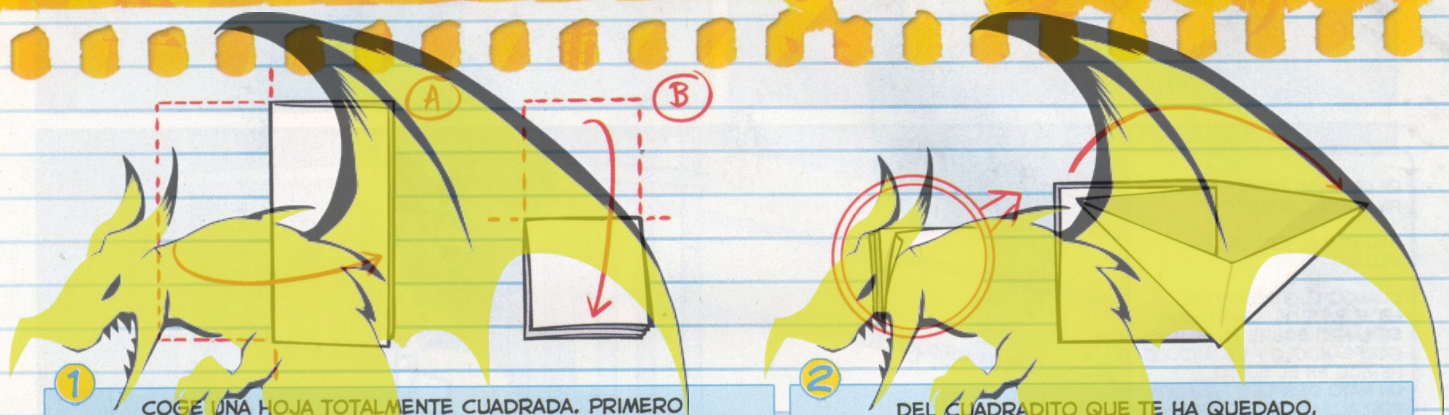


1. COGE UNA HOJA TOTALMENTE CUADRADA. PRIMERO DÓBLALA POR LA MITAD (A), Y A CONTINUACIÓN VUELVE A DOBLARLA POR LA MITAD (B). MARCA LAS DOS DIAGONALES.

2. DEL CUADRADITO QUE TE HA QUEDADO, COGE UNA DE LAS PUNTAS Y DESPLIÉGALA HASTA CONSEGUIR UN TRIÁNGULO. ¡SIGUE EL DIBUJO!

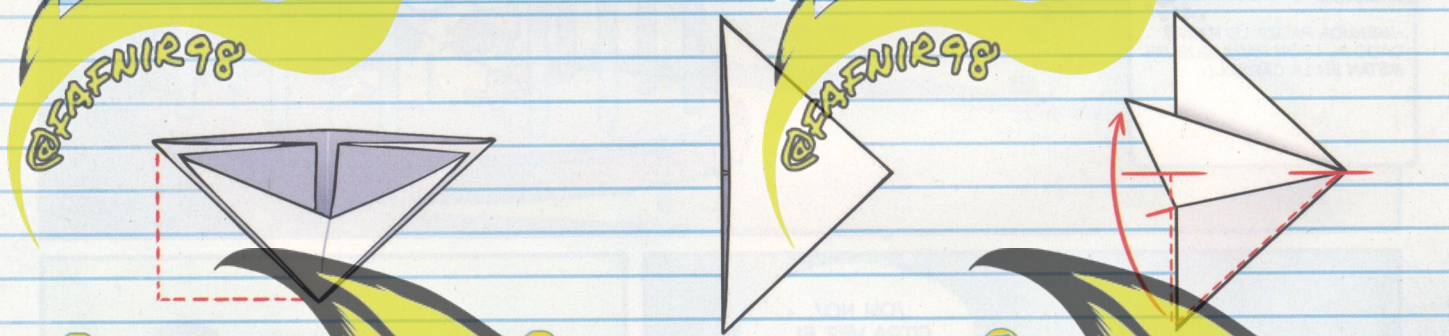


3. HAZ LO MISMO CON LA PARTE POSTERIOR DE LA FIGURA. DÓBLALA HASTA CONSEGUIR OTRO TRIÁNGULO, TAL Y COMO INDICA EL DIBUJO.

4. PLIEGA BIEN EL TRIÁNGULO Y PONLO EN LA MISMA POSICIÓN QUE APARECE EN ESTE DIBUJO. SIGUE BIEN LAS INSTRUCCIONES.

5. LEVANTA EL PLIEGUE INFERIOR DEL TRIÁNGULO Y HAZ UNA DOBLEZ HACIA ABAJO SIGUIENDO EL DIBUJO. DE ESTA MANERA SOBRESALDRÁ POR DETRÁS.

6. AHORA BAJA EL PLIEGUE SUPERIOR DEL TRIÁNGULO. TIENE QUE QUEDAR POR ENCIMA DEL TROZO DE COLA QUE HAS HECHO EN EL PASO ANTERIOR.

7. PÍNTALE UN OJO, BOQUITA Y ESAS LÍNEAS TÍPICAS DE LAS CEBRAS, Y YA TENDRÁS TU ZANCLUS CORNUTUS. ¡¡FELICIDADES, DIBUCOLEGA!!

# DIBUHORÓSCOPO

## SIGNO DEL MES: VIRGO

Destacas por ser extremadamente detallista, ordenado y limpio. Aunque te encuentres en una situación chunga, siempre sabes qué hacer. Cuando te pones nervioso lo pasas realmente mal.

- **En clase...** Tus deberes siempre son de los mejores, ¡no te gustan los errores!
- **Aficiones:** Te chifla la música y todo lo que tiene que ver con reciclar y la ecología.
- **Defectos:** Eres bastante criticón. Hay veces que tu timidez e inseguridad te juegan malas pasadas.
- **Futuro profesional:** Médico, enfermero, historiador, veterinario, bibliotecario...

### ARIES

Del 21 de marzo al 20 de abril

Si te parece un poco rarito ver una jirafa en clase de mates, más raro te parecerá lo que nuestra dibubola nos ha dicho que te pasará este mes... Tranqui, que no es que te vaya a pasar nada malo, solo es que va a ser un poco raro.

### TAURO

Del 21 de abril al 20 de mayo

Has descubierto hace muy poquito que a ti lo que te gusta es el manga y el anime. Así que este mes te pasarás el día en la biblioteca cogiendo mangas y DVD de los animes clásicos. ¡Hala, a ponerte al día, que hay muchísimos mangas y animes!

### GÉMINIS

Del 21 de mayo al 21 de junio

Ten cuidado si ves una película de miedo porque ya sabes que eres bastante "cagueta", y lo vas a pasar fatal por las noches. Tanto que acabarás durmiendo con algún hermano, primo o directamente con tus padres.

### CÁNCER

Del 22 de junio al 22 de julio

Es más que probable que este mes pierdas algo importante. Así que ándate con ojo, y ten cuidado dónde dejas las cosas. Aun así, tranquilo, dibucolega, porque al final eso que has perdido aparecerá donde menos te lo esperas.

### LEO

Del 23 de julio al 23 de agosto

Ya sabes que mentir no está nada bien, pero claro, a veces tienes que enfrentarte a una de esas situaciones en las que una pequeña mentira sirve para evitar que alguien se ponga realmente triste. ¡Tú eliges, dibucolega!

### VIRGO

Del 24 de agosto al 23 de septiembre

Llevas un mes de lo más liado preparando tu fiesta de cumpleaños. Eres tan organizado que hasta has conseguido que un grupo de alumnos de tu cole canten en directo las canciones de tus series preferidas para tu fiesta.

### LIBRA

Del 24 de septiembre al 23 de octubre

Querido dibucolega Libra, tú siempre eres bueno y vas de buen rollo, pero recuerda que a veces hay que ponerse un poco duro, y hacerse valer. Si no te enfadas y demuestras lo que piensas, al final te tomarán el pelo, ¡y te enfadarás más!

### ESCORPIO

Del 24 de octubre al 22 de noviembre

Es más que probable que este mes decidas hacerte vegetariano. No soportas más el sufrimiento de los animales, y tienes que poner tu granito de arena para demostrar tu actitud sobre el tema. Eso sí, a tus padres no les va a gustar.

### SAGITARIO

Del 23 de noviembre al 22 de diciembre

Sabemos que te encantan todos los deportes, y que te lo pasas genial jugando con tus colegas. Pero este mes ten cuidado, porque nuestra dibubola nos ha dicho que puede que en pleno partido te hagas daño en una mano.

### CAPRICORNIO

Del 23 de diciembre al 20 de enero

Se te ha metido en la cabeza que quieres un ordenador nuevo, y harás todo lo que esté en tu mano para conseguirlo. No te enfades, pero probablemente hasta Navidades no lo consigas. Aunque no te queda más remedio que esperar.

### ACUARIO

Del 21 de enero al 19 de febrero

¡No! ¡No lo hagas, dibucolega! ¡Aunque estás convencido de que es una idea de lo más original! ¡No lo hagas! Pregúntaselo a algún amigo y ya verás como te dice lo mismo que nosotros: ¡comer insectos es cutre, guarrada!

### PISCIS

Del 20 de febrero al 20 de marzo

Si te toca empezar este año en un nuevo cole, no te preocupes, dibucolega, seguro que haces nuevos e interesantes amigos. Al principio siempre es un poco difícil, pero solo tienes que ser un poco más abierto, y dejar que te conozcan.

# CONCURSO EL CÓMIC DEL LECTOR

**Ganador**

**Abdelkader Cherif Khelifa,** Valladolid.

El ganador de este mes se ha currado un cómic de cinco viñetas protagonizado por **Pío**, el personaje con más jeta de toda la ¡Dibus! Tanto el color como el diseño de los personajes te han quedado muy bien. Además, has sabido combinar a la perfección lápices de madera y rotus para darle vida a tu cómic. ¡Bien hecho!

¡Acuérdate de poner tu dirección y teléfono!

Dibuja tus tiras cómicas de media página (4 o 5 viñetas) y envíalas a:

Concurso:
EL CÓMIC DEL LECTOR
Revista ¡Dibus!
Passeig de Sant Joan 7
08010 Barcelona


NO TE PIERDAS AVENTURAS en VIÑETAS

¡DOS LIBROS PARA APRENDER A DIBUJAR CÓMICS!

Búscalos en tu librería NORMA Editorial

# Bienvenido a...

# EL CLUB ¡Dibus!

Envía tus dibujos y cartas a:

**El Club ¡Dibus!**
**Passeig de Sant Joan 7**
**08010 Barcelona**

No olvides indicar tu dirección, teléfono y talla de camiseta.

## Y la ganadora de este mes es...

■ **Helena Guasch i Ballester,** Badalona.

■ **Helena** es nuestra ganadora de este mes. Nos ha enviado un dibujo de Beyblade que está fenomenal. ¡Sigue así, Helena!

## Finalistas

**Sara Sandoval,** Premià de Dalt (Barcelona).
Este dibujo tan espectacular de **Doremi** es obra de **Sara.** ¡Tanto el dibujo como el fondo son una pasada!

**Claudia Molero,** Mijas-Costa (Málaga).
Con unos lápices de colores y un punta fina, se pueden hacer maravillas. Como este dibujo que nos ha mandado **Claudia.**

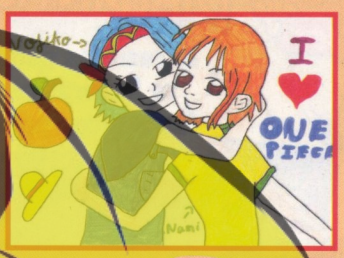


**Ainhoa Calero,** Fuenlabrada (Madrid).
Nuestra dibucolega **Ainhoa** es fan de **One Piece,** por eso nos ha mandado este dibujo tan original con **Nami** como prota.

# ¡YA ESTAMOS AQUÍ!

**¡A ver, dibucolega! Si te gusta dibujar, ¿por qué no nos envías tus mejores dibujos para que los publiquemos en esta sección? ¡Venga, los estamos esperando!**

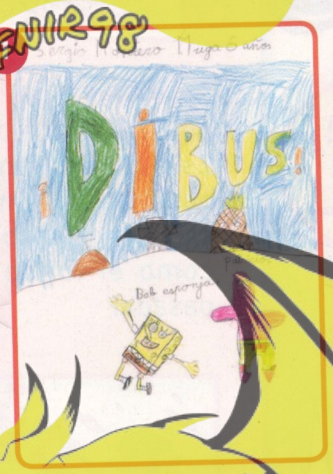


**1 Sergio Montero, Leganés (Madrid).**
Nos encanta este dibujo de los protagonistas de la serie **Bob Esponja**. Nos lo ha mandado nuestro dibucolega **Sergio**, que tan solo tiene 6 años. Te ha quedado muy bien, pero ten más cuidado cuando pintes los fondos.

**2 Imanol Aguirre Álvarez, (Muskiz) Vizcaya.**
Este dibujo de un potente guerrero es obra de **Imanol**. Aunque no te ha quedado mal, te aconsejamos que uses un punta fina negro para repasar el perfil de tus personajes, y que seas más cuidadoso a la hora de colorear tu dibujo.

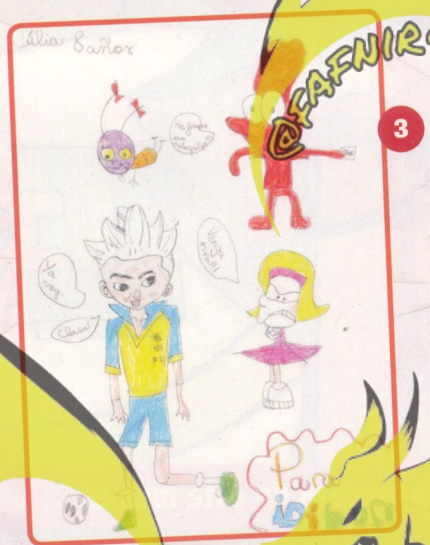

**3 Julia Castells Valero, Barcelona.**
**Chincheta**, **Nina** y **Trash** están como locos animando al delantero más genial de **Inazuma Eleven**. Este original dibujo nos lo ha mandado **Julia**, una dibucolega de 8 años que dibuja la mar de bien.

**4 Pablo Fontaneda, Madrid.**
¡Bravo, **Pablo**! ¡Nos encanta que seáis tan creativos y originales! Y es que este dibujo en el que nuestro dibucolega de 12 años ha convertido a los protas de **One Piece** en personajes de **¡Dibus!** es una auténtica pasada. ¡Sigue así!

**5 Julen Elorza, Vitoria.**
En este dibujo que nos envía **Julen**, de 8 años, **Fanboy** y su inseparable amigo **Chum Chum** están a punto de liarla. ¡Eso seguro! **Julen** ha usado lápices de madera para darle un color muy vivo a su dibujo. ¡Bien hecho!

## ¡ATENCIÓN, DIBUARTISTA!

**Si resultas ganador, te llevarás estos fantásticos premios:**

**Atención, dibucolega, acuérdate de enviar con tu dibujo todos tus datos: nombre, apellidos, edad, dirección postal completa y teléfono. ¡Sin esos datos no podremos enviarte tu regalo!**

**¿Recuerda, envíanos tus cartas a:**
***El Club ¡Dibus!***
**Passeig de Sant Joan 7**
**08010 Barcelona**

# TOP 10

la revista de los jóvenes artistas

¡Dibus!

**6 Haizea Correia, San Sebastián.**
**Río** ha sido una de las pelis más divertidas de este año. A nuestra dibucolega **Haizea** también le encantó esta aventura, por eso nos envía este colorido dibujo con los protas de la peli. **Haizea** ha usado ceras de colores para conseguir estos tonos tan vivos.

**7 Danil Lutsenko, Vila de Cruces (Pontevedra).**
**Naruto** es uno de nuestros personajes preferidos, y es que el anime es genial. A **Danil**, un dibucolega de 10 años, también le encanta **Naruto**, así que nos ha enviado este dibujo. A pesar de haber utilizado colores oscuros, la verdad es que te ha quedado fenomenal.

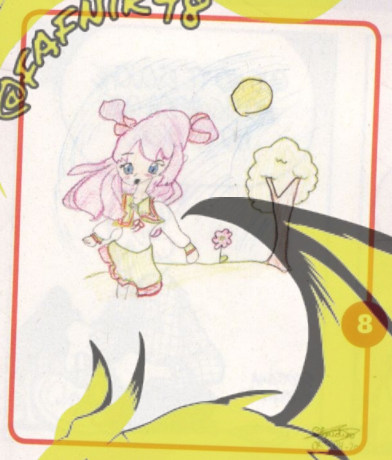


**8 Claudia García Montes, Melilla.**
A pesar de que solo tiene 7 años, **Claudia** es una auténtica "crack" con los lápices. ¡No tienes más que mirar su obra de arte para darte cuenta! Este dibujo manga es una maravilla. ¡Sigue practicando, **Claudia**, y llegarás muy lejos!

**9 Damián Bueno, Zaragoza.**
**Damián** es un dibucolega de 5 añitos, y nos ha mandado este dibujo que ha hecho él solo. ¡**Damián**, tu dibujo está fenomenal! Recuerda que tienes que seguir practicando con tus lápices de colores y rotus para ir mejorando poco a poco.

**10 Gabriel Bueno, Zaragoza.**
**Gabriel** tiene 7 años y le chiflan las aventuras de **Bob Esponja** y compañía. Así que se ha currado este dibujo de los personajes de su serie preferida. **Gabriel**, te ha quedado muy bien, pero ten cuidado con las proporciones de los personajes, en tu dibujo Bob parece más grande que la casa en la que vive.

**11 Beatriz Treviño, Cartagena (Murcia).**
¡Pero cómo mola este dibujo de los protas de **Shin Chan**! Nos lo ha mandado **Beatriz**, una dibucolega de 10 años. **Beatriz**, la presentación de los personajes te ha quedado de lo más original. ¡Bien hecho!

**MARK EVANS** 1
(Inazuma Eleven)
**Mark Evans** sigue en lo más alto de nuestro ranking. Eso sí, le siguen muy de cerca **Bob Esponja** y **Luffy**. Si no aparece tu personaje preferido, ¡envíanos tu voto, dibucolega!

2 **Bob Esponja** (Bob Esponja)

3 **Monkey D. Luffy** (One Piece)

4 ▲ **Son Goku** (Dragon Ball)

▲ 5 **Phineas** (Phineas y Ferb)

6 ▼ **Axel Blaze** (Inazuma Eleven)

7 **Zoro Roronoa** (One Piece)

8 ▲ **Harry Potter** (Harry Potter)

▼ 9 **Patricio Estrella** (Bob Esponja)

10 ▲ **Gingka** (Beyblade)

## ¡Vota a tu personaje preferido!

Envíanos un e-mail a: revistadibus@normaeditorial.com con el asunto "Top 10".

O mándanos una carta a: Revista ¡Dibus!
Top 10
Passeig de Sant Joan 7
08010 Barcelona

**12 Christian Toledano**, Olot (Girona).
Nuestro dibucolega **Christian**, de 9 años, nos ha mandado este animado dibujo de **Luffy**. Para colorearlo ha usado rotus de colores, y punta fina negro, como hacen los profesionales. Te ha quedado muy bien, aunque ten cuidado con los espacios en blanco que quedan, a veces, al colorear con rotuladores.

**13 Carolina Gómez**, Colmenar Viejo (Madrid).
**Carolina** es la "artistaza" que ha creado este dibujo tan original. Se ha dibujado a ella misma rodeada de los personajes que más le gustan de **¡Dibus!** ¡**Carolina**, lo has hecho fenomenal! Solo un consejo: no aprietes tan fuerte, porque si no quedará marca cuando lo borres.

**14 Sergio González**, Madrid.
**Jack** es el personaje más grande de **Inazuma Eleven**, en eso seguro que estás de acuerdo con nosotros. **Sergio**, de 9 años, nos ha mandado este dibujo del defensa del equipo de **Mark Evans**. Un consejo: ¡cuida más el coloreado de tus dibujos!


SIGUE LAS AVENTURAS DE ZITS

¡TOMO 12 YA A LA VENTA!

NORMA Editorial

BÚSCALO EN TU LIBRERÍA O PÍDELO EN WWW.NORMACOMICS.COM

# FANS DE BOB ESPONJA

**Los fans de Bob Esponja se han puesto las pilas, y nos han vuelto a llenar la redacción de la revista de dibujos de la serie más divertida de la tele.**

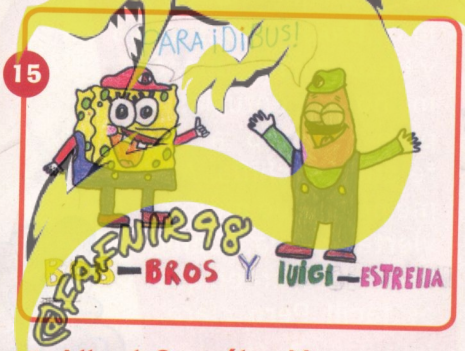


**15 Albert González Mena,** El Prat de Llobregat (Barcelona).
¡Ja, ja, ja! Lo que nos hemos reído gracias al dibujo tan simpático que nos envía **Albert**, de 10 años. **Albert** ha convertido a **Bob Esponja** y a **Patricio Estrella** en **Mario** y **Luigi**. ¡Muy original, dibucolega!

**16 Sofía Álvarez,** Fuente Tójar (Córdoba).
¿Te imaginas tocar una batería como la que aparece en este dibujo de nuestra dibucolega **Sofía**? ¡Anda que no molaría! Para colorear su dibujo, **Sofía** ha usado lápices de madera. Te ha quedado bien, aunque prueba a colorear con rotuladores o ceras, así los tonos de tus dibujos quedarán más vivos.

**17 Óscar Blanco,** Rivas (Madrid).
¡Cazar medusas! Eso es lo que están haciendo **Bob** y **Patricio**, en este dibujo que nos manda **Óscar**, de 7 años. Un consejo, **Óscar**: no aprietes tan fuerte el lápiz, porque si no aunque borres quedará la marca.

**18 Juan Navarro,** Puçol (Valencia).
¡Toma ya! Eso es lo que hemos pensado al ver el dibujo que nos envía **Juan**, de 10 años. La verdad es que **Bob Esponja** te ha quedado perfecto. Si no lo has calcado, ¡enhorabuena! Y si lo has calcado, un consejo: intenta crear tus propias versiones de tus personajes preferidos.

**19 Irantzu Pérez Palacios,** Portugalete (Bizkaia).
**Irantzu**, de 8 años, nos manda este dibujo de los tres vecinos: **Bob Esponja**, **Calamardo** y **Patricio**. Ha usado lápices de madera para colorear su dibujo, y ha combinado azul y amarillo para destacar el fondo. ¡Bien hecho!

**20 Enric Bellmunt,** Castellón.
¡Madre mía! ¿Qué habrá planeado **Plankton** esta vez? Viendo la cara que tiene seguro que se trata de alguna maldad... Este superdibujo de **Plankton** es obra de **Enric**, de 9 años. Dibucolega, la verdad es que te ha quedado fenomenalmente bien.

**21 Cristina Alba,** Alborada (Valencia).
**Bob Esponja** y **Plankton** han quedado la mar de bien en este dibujo que nos manda **Cristina**, una dibucolega de 8 años. **Cristina** ha usado lápices de madera para colorear su dibujo, y tal y como hacen los profesionales, también ha repasado con punta fina negro el perfil de los personajes. ¡Muy bien!

# DIBUCONSULTORIO

**¡Vaya caos! Se nos coló un ratón, y Víctor Von Piro y Borrón no paraban de gritar. ¡Y luego van de chicos malos! Suerte que Brochi y Piruja se lo han llevado y ya podemos trabajar...**

**Eugenia Amich Larrazabal,**
Bilbao.
**Frank,** ¿podrías darme algún truco para ganar concursos? ¡Es que soy nueva! Y que sepas que **Morty Vivente** y tú me caéis superbién.

¡Para ganar concursos no hay ningún truco que valga. ¡Ni siquiera yo puedo inventar una máquina que consiga que ganes concursos! Tú inténtalo y al final seguro que acabas ganando. Al fin y al cabo... ¡cada mes tenemos varios concursos en la revista!

**Bruno Navarro Pariona,**
Ciudad Real.
¿Me podéis decir cuánto tarda un dibujo en llegar de Ciudad Real a Barcelona?

Pues depende de cómo lo envíes, **Bruno**. Si lo haces por carta, lo normal es que tarde dos o tres días. A no ser que ocurra algo raro, como que el cartero se pierda o que un perro ladrón le robe las cartas.

**Álex.**
A los que no nos gusta **Bob Esponja** pero sí otras series (en mi caso, **One Piece**) nos fastidia leer siempre la página de **Bob Esponja**. ¿Sería posible hacer una página de **One Piece**? ¡La revista me gustaría más! Hablo en nombre de los que les gusta otra serie y quieren un apartado para la suya.

**Álex**, no podemos dedicar una página a todas las series... ¡la **¡Dibus!** parecería un listín telefónico!

**José Mª Gómez García,** Granada.
Hace tiempo vi anunciado en la revista el tomo 1 de **La magia de Hibiki** y me lo compré. También tengo el tomo 2, pero... ¿por qué el tomo 3 tarda tanto en salir? Estoy empezando a preocuparme...

Pues me temo que de momento no tengo buenas noticias. El tercer tomo de **La magia de Hibiki** no ha salido aún... ¡ni siquiera en Japón! A este paso, creo que seré yo el que dibujaré el tomo 3 para poder leerlo de una vez...

**Patricia Arenas Villaverde,**
Serranillos del Valle (Madrid).
¿Cuándo saldrá la película de **Inazuma Eleven** en España? Es que en Japón ya ha salido. ¿Tardará tanto como el videojuego?

**Patricia**, he preguntado a todos mis contactos aviares: los espías cuervo japoneses, las golondrinas entrenadas por la KGB rusa, los colibríes infiltrados en el Pentágono, las palomas mensajeras que usa **Justin Bieber** para enviarle mensajes de amor a **Selena Gómez**... pero nada de nada. ¡Nadie sabe cuándo se estrenará!

**Aintzane Arribas Rueda,**
Bilbao (Vizcaya).
¿Por qué había una bola de **Dragon Ball** y una **Hello Kitty** en el póster del 11 aniversario de la **¡Dibus!** 132?

¿Y por qué no ponerlos? **Dragon Ball** mola y **Hello Kitty**... bueno, a mí no me entusiasma, pero conozco a gente que les chifla. A mí me piden que me convierta en ella. ¡Como es un gato, creen que es fácil! Pero claro, tengo una reputación de tío duro que mantener...

**Paola Serna Gómez.**
Si ya os hemos enviado dibujos, ¿podemos enviaros también tiras cómicas?

¡Claro! A todos los que trabajamos en **¡Dibus!** nos encanta ver las obras de arte que nos mandáis, sean dibujos o tiras cómicas. Es más... ¡si sabéis hacer videojuegos también nos los podéis enviar! A mí me encanta jugar a todas horas. ¡Las yemas de mis dedos ya tienen forma de mando de consola!

**Álex Paz.**
¿De dónde sacáis tantas ideas para la **¡Dibus!**?

Se lo he preguntado a los que trabajan en **¡Dibus!** pero ninguno me ha contado su secreto. Yo creo que hacen como los magos, ¡sacan los conejos de la chistera! Ahora que lo pienso, me podrían sacar a mí un amigo conejo, ¿no? Que lo de ir acompañado de un gato es un poco raro...

@FAFNIR98

# ¡¡La mejor pregunta del mes!!

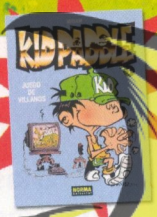

**Jesús Alejandro Sánchez Cuto**, Madrid.
¿Qué os influyó para hacer el primer número de la revista?

El equipo que creó la **¡Dibus!** antes había trabajado en La revista oficial de Dragon Ball Z. Como hacer esa revista era muy divertido, y a vosotros os gustaba, en Norma decidieron que el mismo grupo de personas hiciese una nueva revista... ¡la que ahora tienes en tus manos, **Jesús**! ¡Hay que ver cómo pasa el tiempo!

**Víctor Mate**, Burgos.
¿Qué es el "copyright"?

¡Uf, a ver si consigo explicarlo sin hacerme un lío, **Víctor**! Pues significa que el autor o autores de una obra de arte (un libro, una película, un disco o lo que sea) es el dueño de esa obra de arte, y es él el que debe recibir los beneficios económicos (la pasta, vamos), y quien debe decidir cómo, dónde y cuándo publicar su obra. Así que ya sabes, si haces un dibujo... ¡tú tienes el copyright!

Para hacernos llegar tus consultas escríbenos a:

**Revista ¡Dibus!**
**Dibuconsultorio**
**Passeig de Sant Joan 7**
**08037 Barcelona**

o envíanos un e-mail a:
**revistadibus@normaeditorial.com**
con el asunto "Dibuconsultorio".

No olvides indicar tu dirección, y teléfono.

# GAMEmanía

**Bienvenido a la sección de dibujo de los fans de los videojuegos. Si a ti también te gustan, imándanos tus obras de arte!**

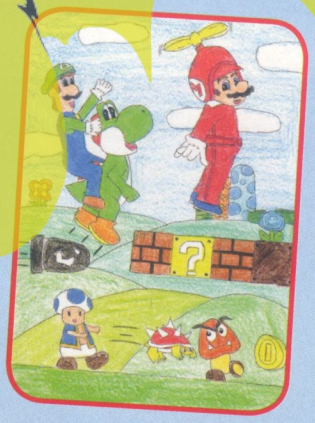

**1** **Laura Román Alcalde** tiene 11 años y vive en Golpejas (Salamanca). Nos manda este dibujo de **Mario** y **Luigi** en plena acción. ¡Nos ha gustado mucho cómo has coloreado tu dibujo!

**2** ¡Menudo dibujo de **Sonic**! Nos lo envía nuestro colega **Raúl Medina Mateos**, de Madrid. La verdad es que el héroe de los videojuegos de Sega te ha quedado perfecto. ¡Sigue así, dibucolega!

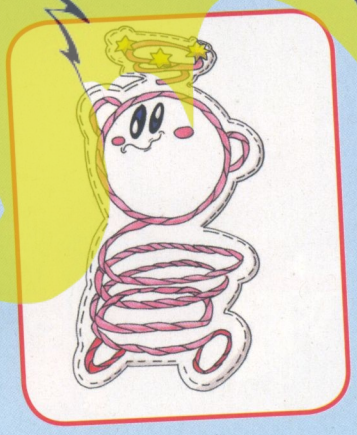

**3** **Agustín Castro Terrón**, de Cáceres, nos envía este dibujo basado en el último videojuego protagonizado por **Kirby**, el bichito rosa más dicharachero de las consolas. ¡**Agustín**, te ha quedado perfecto!

**4** ¿A que mola este retrato de **Axel Blaze**? Pues nos lo ha mandado nuestro dibucolega **Juan Manuel Canseco**, de Brenes (Sevilla). Solo un consejo, **Juan Manuel**: ¡ten cuidado dónde apoyas tus dibujos al colorearlos, que puede quedar marca!

**5** **Mark Evans** y **Axel Blaze** son dos de los protas del videojuego y la serie del momento y nuestro dibucolega **Roberto el Rey**, de 10 años, nos ha mandado dos dibujos supermolones de estos dos personajes. ¡Bien hecho!

@FAFNIR98

# DIBUGANADORES

¿Has ganado uno de nuestros dibuconcursos? Pues no seas vago y mándanos, por carta o por mail, una foto con tu mejor sonrisa, tu premio y la ¡DIBUS! ¡Las estamos esperando!

▲ **Pablo Javares Tejedor**
Dibuconcurso Cómo entrenar a tu dragón
¡DIBUS! 129

▲ **Nicolás Pérez**
Dibuconcurso Dragon Quest
¡DIBUS! 130

▲ **Óscar Pérez González**
Dibuconcurso Art Academy
¡DIBUS! 126

▲ **Rubén Moreno Arce**
Dibuconcurso Cómo entrenar a tu dragón
¡DIBUS! 129

▲ **Arnau Betoret Fité**
Dibuconcurso Ga'Hoole
¡DIBUS! 128

▲ **Lucas Fernández Canosa**
Dibuconcurso Megamind
¡DIBUS! 129

▲ **Sofía Reguera Casares**
Dibuconcurso Megamind
¡DIBUS! 129

▲ **Carlos Ospino Sánchez**
Dibuconcurso Bob Esponja
¡DIBUS! 128

▲ **Álvaro Sepúlveda**
Dibuconcurso Mario 25 Aniversario
¡DIBUS! 129

Envíanos tu foto a: **revistadibus@normaeditorial.com** o a Revista ¡Dibus! "Foto regalo" Passeig Sant Joan, 7 Ppal., 08010 Barcelona

▲ **Natalia [illegible] Martín**
Dibuconcurso Bob Esponja
¡Dibus! 131

▲ **Iván Pérez Yacobi**
Dibuconcurso Bob Esponja
¡Dibus! 124

▲ **Intza Arakistain Lopetegi**
Dibuconcurso Kinect
¡Dibus! 129

▲ **Miguel Gimeno Sanz**
Dibuconcurso Megamind
¡Dibus! 129

▲ **Demar Paredes el Mouddenne**
Dibuconcurso Shrek
¡Dibus! 131

▲ **Paola Hermosilla Letamendi**
Dibuconcurso Sonic Colours
¡Dibus! 131

## LISTA DE GANADORES DE ¡Dibus! 136

**CARS 2**
Juan Yuriño Barberán Andreu, Calanda (Teruel) -DS-
Lucas Boyero Camacho, Azuqueca (Guadalajara) -DS-
Carlos Serrano Serrano, Abrera (Barcelona) -DS-
Rubén Amado López, Artelio (La Coruña) -DS-
Iván Herrero García, Getafe (Madrid) -DS-
José Manuel Delgado Rodríguez, Sevilla -Wii+ volante-
Bernat Colomer Bondía, Alcalá de Henares (Madrid) -Wii + volante-
David Domínguez Escribano, Sant Vicenç dels Horts (Barcelona) -Wii + volante-
Endina Fernández Iñigo, Santurtzi (Bizkaia) -Wii + volante-
Antonio Joaquín Díaz Celada, Marchena (Sevilla) -Wii + volante-

**LEGO PIRATAS CARIBE -PSP-**
Arnau Franch Ereza, Girona
Aitana Ballerín Salvador, Donosti (Guipuzcoa)
Rafel Rafí Rovirosa, El Pla de Santa María (Tarragona)
Sam Bridge, Portals Nous (Mallorca)
Amaiur Estonba Cruz, Irún (Gipuzkoa)
Miguel Loyarte Madoz, Lasarte (Gipuzkoa)
Daniel García Delgado, Montijo (Badajoz)
Rubén Fernández Baquero, Madrid
Francisco Jesús Jiménez Ramírez, Monturque (Córdoba)
Javier Guerrero Martínez, Algeciras (Cádiz)

**KUNG FU PANDA 2**
Ayra Mangunsayta, Portals Nous (Baleares) -cargador-
Javier Alcolea, Toledo -lámpara-
Michelle Gil Lico, Zaragoza -lámpara-
Luis Ochoa Miras, Pulianas (Granada) -lámpara-
Daniel Álvarez Santín, Oviedo (Asturias) -lámpara-

**BOB ESPONJA**
Germán Trigo Pérez, Zaragoza -uDraw-
Francisco Manuel Ruiz Vacas, Villanueva de Córdoba (Córdoba)
Paula Diez Álvarez, Granollers (Barcelona)
Lucía Rodríguez Arrogante, Mesegar (Toledo)
Amaya Alexandre Rojo, Alcorcón (Madrid)
Pablo Murillo Navarro, El Vendrell (Tarragona)

**CANAL PANDA**
Daniel Márquez Díaz, Oropesa (Castellón)
Lucía García-Alcalá Araus, Madrid
Lorena Fernández Íñigo, Santurtzi (Bizkaia)
Sergio Pernas Gómez, Murcia
Pablo Fernández Espiga, Logroño (La Rioja)
Unai García López, Andoain (Gipuzkoa)
Gabriel Postigo Rando, Churriana (Málaga)
Juan José Martínez Mañas, Petrel (Alicante)
Francisco Joel Cornejo, Madrid
Abel Alberto Solís Limón, Villajoyosa (Alicante)

**XPLODERZ**
Salvador Gallardo Olmos, La Granada (Barcelona)
Luis García Racero, Coria del Río (Sevilla)
Juan José Castro Fernández, Coria del Río (Sevilla)
David Calles García, Leganés (Madrid)
Pedro Doya Chimenea, El Pont de Vilomara (Barcelona)
Marc Velasco Martí, Altafulla (Tarragona)
Helena Chacón Navarrete, La Carlota (Córdoba)
Juan José Pavón, Las Matas (Madrid)

**DR. SLUMP ARALE**
Dani Llorens Vigara, Valencia
Tatiana Barberán Andreu, Calanda (Teruel)
Marc Mestre Giné, Balaguer (Lleida)
Andrés Gat Olmos, Algemesí (Valencia)
Anna Ballester Cores, Blanes (Girona)

¡¡Felicidades, dibuganadores!!

# PANEL DE DIBUJO

**Carla Sosa Echevarría,**
Rumoroso (Cantabria)

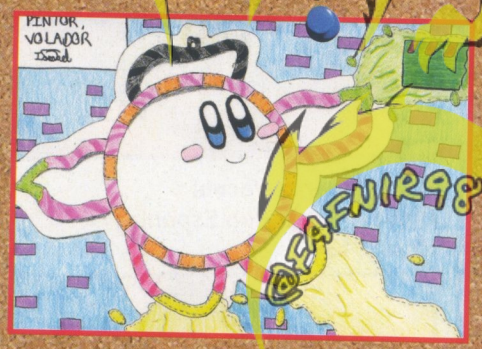


**Ismael Estrada López,**
Madrid

**María Lorenzo,**
Laracha (Coruña)

**José Antonio Campillejo,**
Ribera del Fresno (Badajoz)

**Asunción Berenguer Andreu,**
Palma de Mallorca

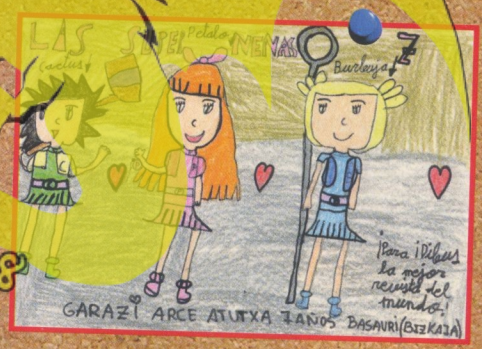


**Garazi Arce Atutxa,**
Basauri (Bizkaia)

**Sergio Cremades Martínez,**
Elche (Alicante)

**Aaron Parkinson Llanas,**
Rubí (Barcelona)

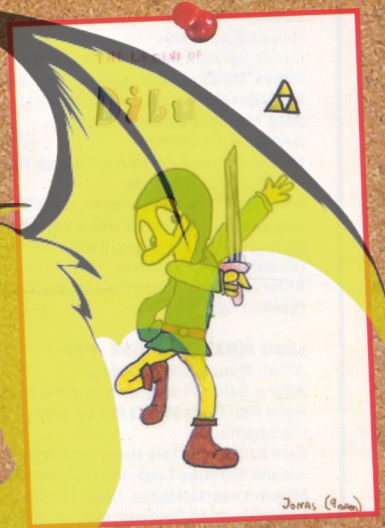

**Jonas Casado Etxeberria,**
Gipuzkoa

**Kevin Sun Fan Shu**, Barcelona

**Javier García Martínez,**
Ontur (Albacete)

**Jorge Salinero Sánchez,**
Collado Villalba (Madrid)

**Miguel Ángel Hurtado de Mendoza Percio,** Lliçà d'Amunt (Barcelona)

**Laura Arnau,**
Santander (Cantabria)

**Luchan Chen,**
Parets del Vallès (Barcelona)

**Marc Torrecilla Serrano,**
El Prat de Llobregat (Barcelona)

**Inmaculada Viedma Moreno,**
Úbeda (Jaén)

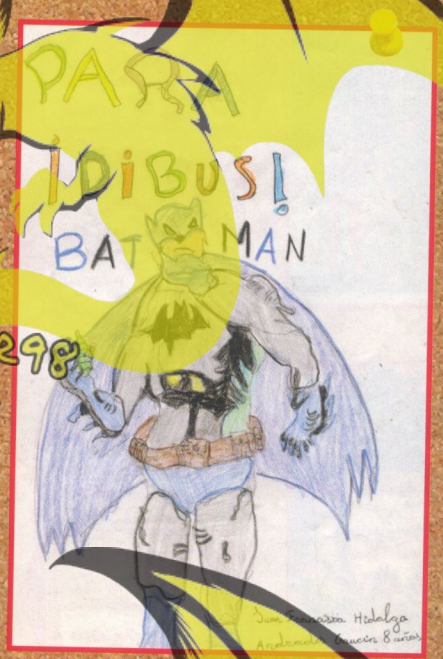


**Juan Francisco Hidalgo Andrades,** Gaucín (Málaga)

**Pablo Rodríguez Fernández,** Orense

**Quique Caballero Muñoz,** Sevilla

**Adrià Bouan Verdaguer,**
Roses (Girona)

# ¡PÍDELOS DESDE CASA!

- Por teléfono: 93 244 81 25
- Por e-mail: info@NormaComics.com
- Web: www.NormaComics.com

- No se admiten pedidos contra reembolso.
- Pedido mínimo de 15 euros.
- Gastos de envío no incluidos.
- Gastos de envío gratuitos para pedidos a partir de 75 €.

A LA VENTA EN LA DIBUTIENDA

## CÓMICS Y MANGA

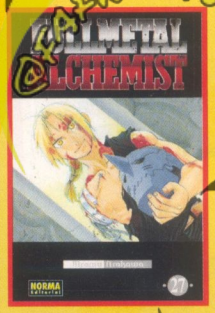

**Fullmetal Alchemist**
Tomos del 1 al 27
7,50 € Por unidad

**Naruto**
Tomos del 1 al 53
7,50 € Por unidad

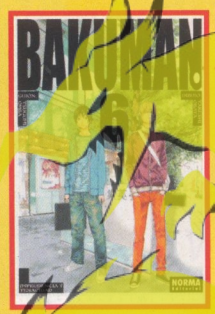

**Bakuman**
Tomos del 1 al 6
7,50 € Por unidad

**Keroro**
Tomos del 1 al 21
7,50 € Por unidad

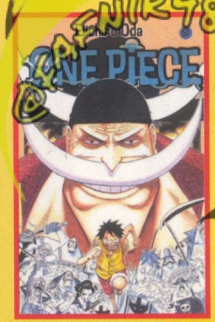

**One Piece**
Tomos del 1 al 57
6,95 € Por unidad

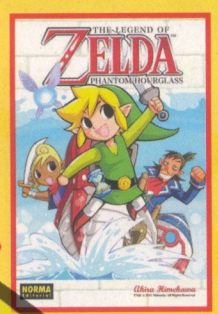

**The Legend of Zelda**
Tomos del 1 al 10
7,50 € Por unidad

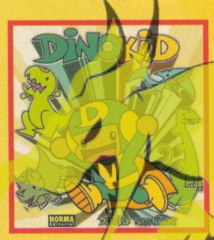

**Dinokid**
Tomo único
14 €

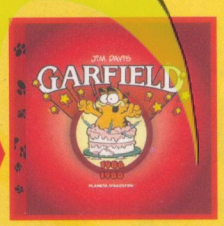

**Garfield**
Tomos del 1 al 5
18,95 € Por unidad

**Dofus**
Tomos del 1 al 9
7,50 € Por unidad

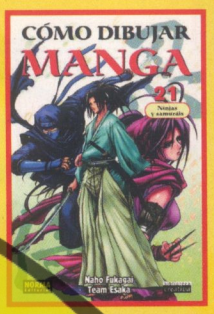

**Cómo dibujar manga**
Tomos del 1 al 21
11 € Por unidad

**Kid Paddle**
Tomos del 1 al 11
11 € Por unidad

**Dr. Slump**
Tomos del 1 al 12
9,95 € Por unidad

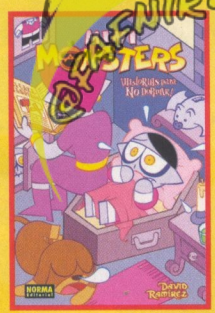

**Minimonsters**
Tomos del 1 al 3
13 € Por unidad

**Rinne**
Tomos del 1 al 3
7,95 € Por unidad

**Wakfu Heroes**
Tomo 1
13,95 €

**Aventuras en viñetas**
Tomo 1
13 €

Compralos con un **5%** de descuento y **sin gastos de envío** en la tienda online introduciendo este código promocional en el momento de efectuar la compra online: **DIBUTIENDA138**

NORMA Comics .com

# ¡NO TE PIERDAS EL CÓMIC MÁS GAMBERRO!

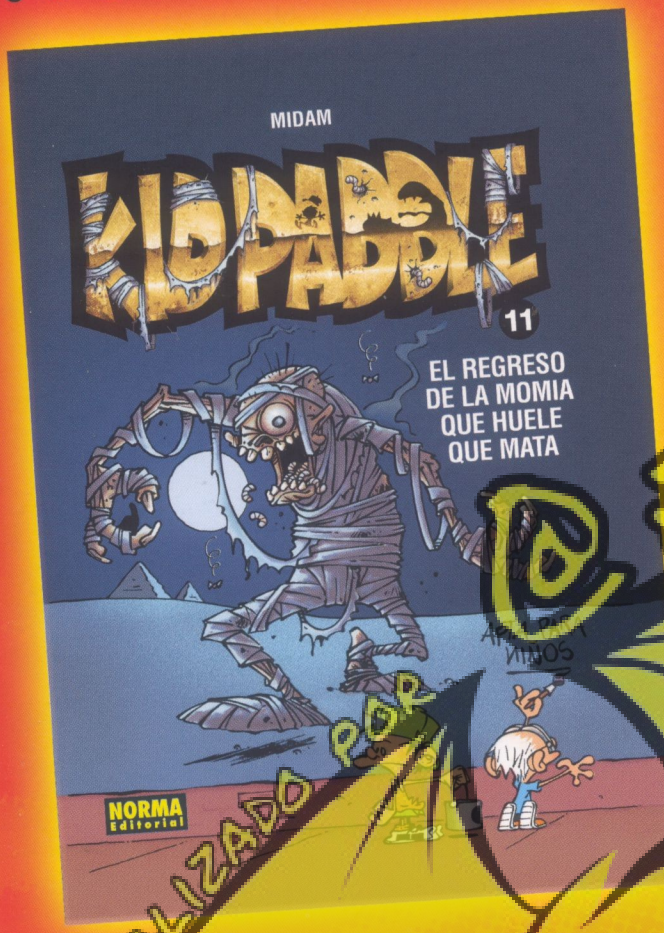

¡ÚLTIMO TOMO!

ESCANEO REALIZADO POR

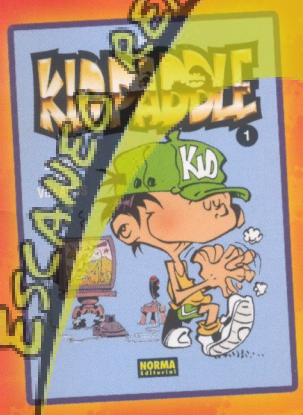


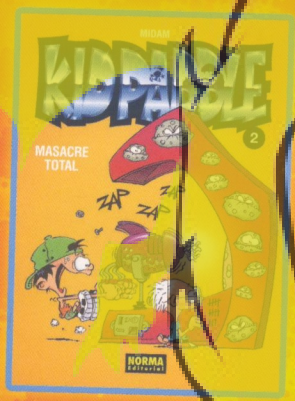

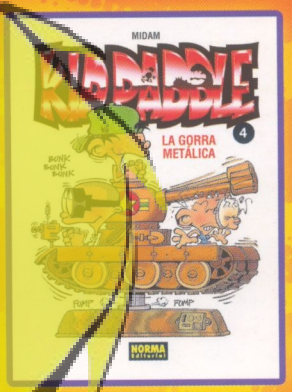


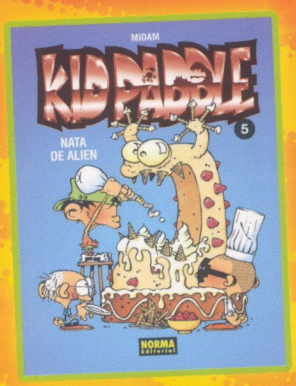


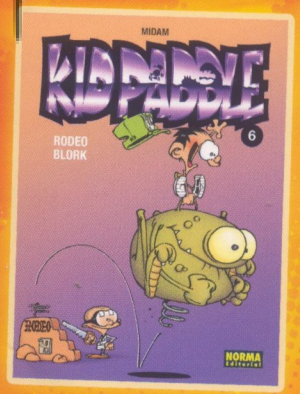


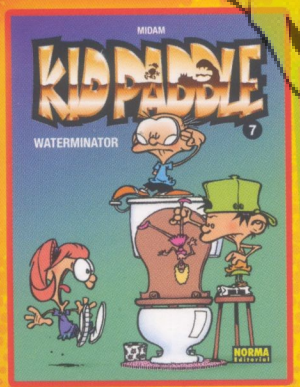


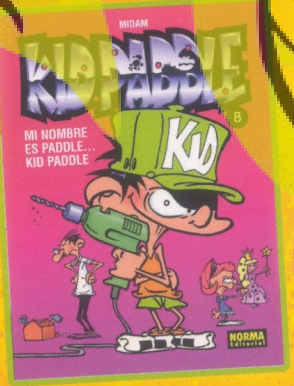


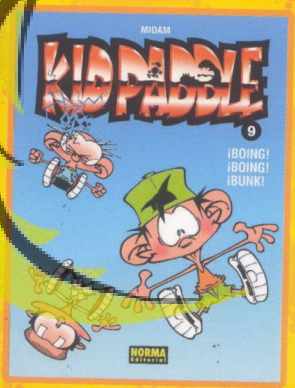


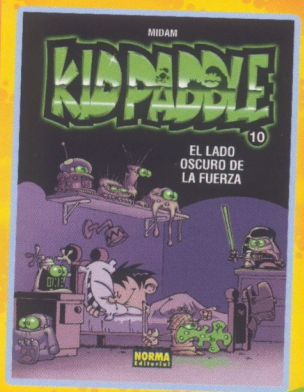


Cómpralo con un **5%** de descuento y **sin gastos de envío** en la tienda online NORMA Comics .com
introduciendo este código promocional en el momento de efectuar la compra online: **KIDPADDLE**

# GORMITI

## NEORGANIC

**35 NUEVOS PERSONAJES**

¡Por primera vez, el poder de tus personajes es secreto! Para conocer la potencia de tu figura, puedes frotarla con los dedos o sumergirla dentro de un vaso de agua templada (37C) y como por arte de magia verás aparecer la potencia de tu héroe!

Pueblo de la Tierra

Pueblo del Bosque

Pueblo del Mar

Pueblo del Aire

Pueblo de Volcano y de la Oscuridad

¡AÑADE POTENCIA ADICIONAL A TU PERSONAJE GORMITI! ¡HAY 4 NIVELES DIFERENTES!

¡NUNCA VISTO ANTES

EL VIEJO SABIO Y MAGOR!

¡COLECCIÓNALOS TODOS!

ESCANEO REALIZADO POR @FAFNIR98

Gormiti Series and Images from the Series: © 2011 Giochi Preziosi S.p.A. and Marathon.
And all related logos, names and distinctive likenesses are the exclusive property of GIOCHI PREZIOSI and MARATHON.
All rights reserved. Inspired by Leandro Consumi's original work "Gormiti".

GIOCHI PREZIOSI